ド田舎の
すっぽんぽん子ども会
女の子だけ強制全裸で
ぷにすじ丸出し全国放送

なかよし子ども会
上級生の部

５年生
柳（やなぎ）　大茅（たいち）
物静かな男の子
むっつりスケベで
女の子の性器に
興味津々

５年生
冨川（とよかわ）　太志（ふとし）
優しいガキ大将
女の子のお尻が好きで
隙あらば揉もうとする

４年生
旦丘（あさおか）　功（こう）
いたずら好きの悪ガキ
女の子のおっぱいが大好きで
ちっぱいでも触りたい

４年生
大潮（おおしお）　知泉（ちせ）
元気な女の子
裸になるのは
恥ずかしいけど
子ども会の活動は
楽しくて大好き

４年生
冨川（とよかわ）　隆志（たかし）
やんちゃな男の子
女の子のワレメが
触りたいので理由を
つけては手を出している

活動方針

すっぽんぽんで元気よく
裸になってみんなで遊ぼう

子ども会での活動中は衣服を着用させず裸で一日を過ごします
健康に成長していく体を確認してみんなで見守れる環境を作りましょう

※男の子はやんちゃな子が多いのでズボンは着用させケガなどを未然に
　防げるよう配慮しましょう。
※女の子は恥ずかしがる子も多いですが、子どもなのでしっかり言い
　聞かせて裸にしましょう。

村の公民館

子ども会の取材番組
放送日

こんにちはー

トコトコ
トタトタ

大潮さんいらっしゃい

どうもー

ワイワイ

ささっ！こっちが空いてますよー

ガヤガヤ

ドハッ

みんな来るの早くない？

せっかくの放送なのに遅刻できねーだろっ！

てかっなんで今日は私服なんだ？

ニヤ～

ニヤニヤ♥

だってどうせ全部脱ぐんだし

ママが洗い物増やすなって言うしさ

チセちゃんお洋服気合入ってるねー

かわいく脱いで見せるの好きになっちゃたか(笑)

そんなんじゃ…

はぁ～

好きになったら変態だよ…

さっそく今日も一発脱いでみようや(笑)

ニヤッ～

ニヤ♥

クハッ♥

俺たちで素っ裸になるの手伝ってやるよ
いっつもそんなこと言って触りたいだけでしょ！
ビクッ♥
ニヤッ♥
モミ♥モミ♥
ピクッ♥
自分でできるんだから
やめてよねっ！
えーっ！
ニヤ♥
モミ♥モミ♥
ニヤ♥ニヤ♥
隙ありっ！
んなっ！
ビクッ♥
ニヤッ♥
ガバッ♥
モミ♥モミ♥
ズルッ♥
めくれ！めくれー！
ちょっと！やめなさっ！
んなっ♥
ニヤ♥ニヤ♥
ガバッ♥
モミ♥モミ♥
女はすっぽんぽんって決まってんだろ！
ニヤ♥ニヤ♥
ぬがせ！ぬがせ！
モミ♥モミ♥
ズルッ♥

こらこら
あんまり興奮
すんなー
放送楽しみだからって
はしゃぎすぎだぞー(笑)
ダハハハハ
ガヤガヤ
ガヤガヤ
本当に
子供なんだから…
ニヤ♥ニヤ♥
もう…♥
ピクッ♥
ニヤ♥ニヤ♥
ふざけて
ばっかりで…
モミ♥モミ♥
チセだって
子供だろっ！
ズル♥
ズル♥
ガハハハハッ
裸くらいで
恥ずかしくなんか
ねーだろ！
ニヤ♥ニヤ♥
そんなに
時間ないから
チセちゃんも
観念してすぱっと
脱いじゃいな(笑)

チセだってやっぱりスケベじゃん(笑)！
男子と一緒にしないでよ！
むぅ…
ズルッ♥
モニュ♥モニュ♥

ほらっ普通に脱いでるでしょ！
ハミケツのパンツ一丁でなに偉そうにしてんだよ！
でも裸も見飽きたからこっちのほうが新鮮かも(笑)
ドヤァ♥
ニヤ♥ニヤ♥
スルッ♥
モミ♥モミ♥
ニヤッ♥
ワハッ♥

テレビ始まったらチセの胸が大きく育つように順番で揉んでいこうぜ！
えーっ…
まぁ…大きくはなりたいし別にいいけど…
ピクッ♥
ムニュ♥
モミ♥モミ♥
ピク♥
ムギュ♥
モニュ♥モニュ♥
ニヤ♥ニヤ♥
ムニュ♥ムニュ♥
ニヤッ♥

よっしゃあぁ！途中じゃ絶対やめねーぞ！揉んで揉んで揉みまくっからな！
なに必死になってんの？
ピクッ♥
うわっ…
モミ♥モミ♥
モミ♥モミ♥
ピクッ♥

もう時間になるぞー早くおもちゃ片付ろー
スルッ♥

密着取材で
突撃にっぽん
このあとすぐ！
やらせなし！
2時間たっぷり
元気な裸を全部みせ
わちゃわちゃ
テレビ始まるぞー
チセちゃんは早くすっぽんぽんになりなー
……はーい
ガヤガヤ
楽しみだのう
こういうのはみんなでみないとな
ねぇ…ママ…
テレビでチセ達の裸とか…本当に映るのかなぁー
パタパタ
トタトタ
ガヤ・ガヤ
さっき映ってたの通り全部見せる2時間の特別番組だってよー
顔真っ赤にしてまだ恥ずかしがってんの？
ニヤ
フサッ
もじもじ

おどおど
プニッ
恥ずかしいとかは…もう大丈夫なんだけど…
あのねっ…テレビでチセの裸が…知らない人にも みられるって 考えてるとね…
お腹がぎゅ～ってなって…
ピクッ♥
トロォ♥
よだれみたいなのがたれてくるの…
いっぱいでてるねー(笑)
拭かないと
ドキドキ♥
もじもじ
これはチセの裸をみんながみてくれるから体が喜んでるんだよ
元気に成長している証拠だから心配しなくていいんだよ(笑)
そうなの？
へ～♥
お腹のぎゅ～もほっといたら治るかな？
ピクピク♥
ふきふき♥
トロォ♥
ドキドキ♥
うぅ…♥
この前みたいにぴゅっぴゅしたら治るかもねー(笑)
テレビ終わったらみんなに手伝ってもらいましょう(笑)
えっ！
えーっ……みんなの前でこのまえの…
きゅん♥きゅん♥
ピクッ

密着取材で突撃にっぽん

始まりました
密着取材で突撃にっぽん！

今回は都会の喧騒から程遠い
緑豊かな平和な村に
お邪魔しました

人口5百名程でスローライフを
楽しめる集落なんですが
珍しい風習があるとのことなので
密着取材で突撃してきました

2時間の特番で
お届けします

ようこそ深山村へ

ワイワイ
ワイワイ
イエーイ
ガヤガヤ
ガヤガヤ
うりゃー

深山村のみなさん

これは驚きました

村の方々が盛大に歓迎してくれましたね

大人から子供までいったいどんな集まりなのでしょうか

真ん中の女の子にインタビューしてみましょう

ワイワイ
イエーイ

おはようございます

みなさんはなんの集まりで今日ここに？

今日は子ども会でみんなで遊ぶ日なんです

子ども会のみなさんでしたかー

なんだかとっても楽しそうですね

ワイワイ
ガヤガヤ

変わった風習があるとも聞いてきたのですが

子ども会でなにか変わってることはありますか？

えっとこの子ども会はみんな…

ヌギッ

密着取材で
突撃にっぽん

実録 すっぽんぽん子ども会
元気なハダカを全部見せ♥

あら・あら♥
かわいいですねー
ニッ♥
すっぽんぽんになります
ニヤ♥ニヤ
エヘッ♥
イエ〜〜イ♥
ヌギュッ
ヌギッ

村長さんもいらっしゃってますので詳しく話を聞いてみましょう
こほんっ

子ども達がいっせいに裸になりました
ニヒヒヒ〜
むっ♥
これはどういうことでしょうか
ニシシシッ

この村では上級生と下級生でわかれて子ども会を開いて村民との交流を深めているんです
上級生は体の発育などを大人全員で見守れるように裸にして活動させる風習が昔からありまして
ムフッ♥
なに隠してんだよ
ちょんっ
ぐいっ♥
モミ〜モミ〜
恥ずかしがってんなよ
ニシシ♥
恥ずかしがる子もいますが昔からの付き合いもあるのですぐに慣れますし
同年代の親同士でも子供の成長を直に確認できるのでとても好評なんですよ

たしかに子供が元気に裸になってると賑やかでいいですね
やめ…
こらこら そんなに騒がないで整列しろよー
モミ♥モミ♥
グイ♥グイ♥
ほらっ！チセちゃんも早く脱がないと
えっ！
プシッ♥
ズボッ♥
ズルッ♥
下も脱ぐなんて聞いてないよっ！
男の子は上半身だけ脱ぐって説明したでしょ 女の子は文字通りすっぽんぽんだよ(笑)
かぁっ♥
ビクッ♥
みんな裸なんだから恥ずかしくないでしょ！
どうみてもわたしだけだよっ！
家では裸で歩き回ってるのにお姉さんぶっちゃって(笑)
なんで…
ビクッ♥
ピクッ♥
チセちゃんったら勘違いさんねー ほら立って
ちょっ！ママっ！
えっ…
ぐりっ♥
ガバッ♥
ビクッ♥
さすがに男の子は全裸にならないんですね
やんちゃな子が多いのでケガの心配もありますし 風習といっても男性のシンボルを人目に晒すのは子供でも恥ずかしいですからね
ニヤ♥ニヤ♥
最低限の配慮はしていますよ

女の子はもちろん一日すっぽんぽんですけどね(笑)
女の子の裸なんてのは世間でも誰も気にしないでしょ？
こういう集まりの場を盛り上げるのにちょうどいいんですよ(笑)
ワハハ
ニヤニヤ
ずー
手どけろよw
ビクッ

それでは子ども会のみなさんに自己紹介をお願いしたいと思います
すんげー俺らテレビにでっぞ！
えっ…テレビにこのまま…
この番組全国放送だってよ隠してらんねーぞ！
ニヤニヤ
ふえ……
はずかしくねーだろw
グイッ
グイッ
ワイワイ

実録 すっぽんぽん子ども会

元気なハダカを全部見せ♥

密着取材で突撃にっぽん

だはっ(笑)綺麗なワレメ♥丸見えじゃないですか(笑)
だはっ♥
ニヤニヤ
ワイワイ
4年のコウだぜっ！
5年生タイチ！
イエ〜〜イ♥
プニョッ
ニヤニヤ
なんで…わたしだけこんな裸で…
かあああ♥
4年生のチセです…
5年！フトシ
エヘヘッ♥
ワイワイ
4年のタカシ！
プルプル
ニヤニヤ

今日の主役！すっぽんぽんの子ども達♥

真ん中のチセちゃんかな
もうちょっと元気よくいってみようか！
あのっ恥ずかしくて…
この子ったら本当にすみません
だって裸でなんて聞いてなかったから…
みんなで手助けしてやろうぜ
ちょっとっ！どこさわってっ！
恥ずかしくないように
みんなやさしいなー
そのまま隠してもう一回自己紹介いってみようか！
俺らで隠してやろう！

密着取材で
突撃にっぽん

実録 すっぽんぽん子ども会
元気なハダカを全部見せ♥

隠すふりしていろいろと♥揉みまくってますねー(笑)
あはっ♥

なかよし子ども会
四年生のチセです
今日は初めての上級生の子ども会に参加しにきました…

すっごく恥ずかしいけど頑張ります！

9歳のチセちゃん
全裸で参加

ムフッ
あう…
さわ♥さわ♥
プニ♥プニ♥
プル♥プル♥プル♥プル♥
ニヤニヤ
ガヤガヤ♥
ウフフ
ガヤガヤ♥
プル♥プル♥
モミュ♥モミュ♥
モミ♥モミ♥

みんなの協力でいい画が撮れました！
ニシシシ
う～
なんでこんな恥ずかしいこと…
ニヤニヤ
よかったなチセっ！でもよっ…

漏らしてないよっ！
ウガ～～
緊張した汗だから！
ニヤ♥ニヤ♥
モミ♥モミ♥
再度全体での撮影もいってみましょうか！
トロ～～♥

ぷにっ♥
トロン♥
くちゅ♥
ちっと漏らしてね？

密着取材で
突撃にっぽん

実録 すっぽんぽん子ども会

元気なハダカを全部見せ♥

だはははっ♥

女の子一人だけ全裸♥
子供だから裸も
安売りできますね（笑）

ワイワイ

ニヤ♥ニヤ♥ニヤ♥ニヤ♥ニヤ♥ニヤ♥ニヤッ♥

イエ〜イ♥

あれっ…
もしかしてテレビに
このまま映るの？

モミ♥モミ♥

はーい！
みなさん笑顔で
お願いします！

ワイワイ

ガヤガヤガヤ

ニシシ♥

元気な子供の健全な裸は
すばらしいですね（笑）

チセっ！
元気ねーぞ！

がうっ

いやっ…なんで…
ずっと私だけ
素っ裸なの？

ボリン♥

それでは
子ども会恒例の
ラジオ体操に移ります
みなさん広間に
集まって下さい

むうっ

こんなの
なっとく
できない…

みんないこうぜー

ドタドタ

もしかして
チセはこのまま
体操するんですか？

オドオド♥

ビクッ♥

あったりめーよ！
子供がなに
気にしてんだ！

みなさんご存じのラジオ体操ですが すっぽんぽんで子供達が体操していると新鮮ですねー

ガヤ ガヤ

ながれでたいそう始めちゃったけど…

イチ ニー!

みんなに見られて恥ずかしい…

サン シー!

大人の方々も記念撮影にいそしんでいます

ワイ ワイ

のびのびと体操している子供達を見ていると こちらも元気を貰えますね

いいぞ~w

笑いながらカメラで撮らないでよぉ…

ゴー ロク!

チセちゃんは恥ずかしいのか少しぎこちないです

シチ ハチ!

キビキビしろ~

密着取材で
突撃にっぽん

実録 すっぽんぽん 子ども会

元気なハダカを全部見せ♥

女の子のフリマン体操♥見ごたえがありました(笑)

ハハッ♥

イエ――イ!

恥ずかしくおかしくなりそう…

早く服をかえして…

とても健康的な映像でした

ワハハッ

子ども達も裸で気持ちよく体操できたのにっこりです(笑)

ワイ ワイ

ギャハハ

ハダカで健康
すっぽんぽん体操でした!

ママぁ もう体操服 返してよぉー

チセちゃん なんでそんなに 恥ずかしがってるの？

チセちゃんだけ 真面目にやって ないみたいでお母さんも 恥ずかしいよ

プリッ♥

スタッフさん すみません

うちの子だけ もう一度ラジオ 体操しても いいですか？

あー 結構へっぴり 腰でしたもんね(笑)

むすっ♥

もちろん いいですよ(笑)

元気な体操 できるまで 何回でも 撮りますから

そんな… 一人だけ裸で 変態みたいな…

チセも男子みたいに 下だけでもはかせてよ！

ガラッ♥

ダン♥ダン♥

ブリン♥

本当におませちゃん なんだから(笑)

子供の裸なんて 誰も気にしてないから すっぽんぽんで やりなさい！

あら♥あら♥

え……

チセちゃん今日は 随分と大人ぶってるなー

みんなで見守って ちゃんとできるまで 応援してやるぞ！

プル♥プル♥

女の癖に なに恥ずかし がってんだ だらしねぇとこ 見せられねーぞ！

ニヤ♥ニヤ♥

ギャハハ

男の子達も 集まってちゃんと 応援してやれよ(笑)

オド♥オド♥

ガハハハ

密着取材で
突撃にっぽん

実録 すっぽんぽん子ども会

元気なハダカを全部見せ♥

ラジオ体操
5回目

みんなに
ずっと
見られてる…

はやく
終わりに
しないと…

みんなで
応援してますけど♥
裸にして面白がって
ますよねーこれ(笑)

ぶはっ♥

もっと胸張って
腕も伸ばしてー

ちょっと
吹っ切れたのか
動きがいいな(笑)

可愛いく
撮れてるぞ(笑)

全国のテレビで
頑張ってるところ
みてもらおうな(笑)

ちょっと
汗ばんでるのも
本気度が伝わってき
ていいぞ!

これだけやれば
大丈夫なはず…

心と体が慣れてきた
みたいだな(笑)

縮こまってた
体も伸びるように
なってきたぞ(笑)

かわいいお腹も
カメラいっぱいに
みせつけてら(笑)

チセちゃんも頑張っているので

かわいいの姿をベストショットでお届けしましょう！

ガヤガヤ

ワイワイ

ぐいぐい♥

ぐいぐい♥

ほっぽ♥

ふっ♥ふっ♥

トロッ♥

会場のお父さん達もカメラを持って正面に集まってきました(笑)

みんなで撮りすぎだよぉ…

腰突き出してもっと頑張って反ってみな(笑)

プリン♥

トロッ♥

ほっ♥ほっ♥

ガヤガヤ

ワハハハ

ガヤガヤ

ダハハハ

ニヤニヤ

カシャカシャ

ワイワイ

実録 すっぽんぽん子ども会

元気なハダカを全部見せ♥

密着取材で突撃にっぽん

ちょっ(笑)ツルツル無毛で♥絶景ですなー(笑)

いやー♥

パシャパシャ

女の子の部分はまだまだ子供みたいなのでドアップで撮影してあげましょう♥

カシャカシャ

全国のお茶の間のみなさんにサービスシーンのお届けです(笑)

ピクン♥

トロッ♥

パシャパシャ

安心して下さい！

9歳なのでツルツル♥

密着取材で
突撃にっぽん

実録 すっぽんぽん子ども会
元気なハダカを全部見せ♥

際どいアングルも子供なんで安心ですね(笑)

チセちゃんお疲れ様！頑張ったおかげでいっぱい可愛いすっぽんぽん体操が撮れたよ！

あ…ありがとうございます…

みなさんもかわいい姿を残したくてたくさん動画を撮ってくれてましたね(笑)

はっ♥ はっ♥

ワハハハッ ワイワイ ガヤガヤ ワイワイ

カシャカシャ トロォ♥ カシャカシャ パシャパシャ

みんなでチセの体拭いてやろーぜ！

ニヤニヤ ニヤニヤ タタタッ

もうへとへとだよー

はぁ♥

チセちゃんは汗拭いて水分補給もしようか

ピクピク♥ プリン♥

おもろいいうな！

ワハハハッ♥ ぬっ♥ ニヤニヤ

お疲れー体操めっちゃおもろかったぞ(笑)

ピクッ♥

頑張ったチセちゃんに感想を聞いてみましょう

すっぽんぽんラジオ体操はどうでしたか？

ニャ♥ニャ♥

フキ♥フキ♥

恥ずかしかったけどみんなが応援してくれたので…

ゴシ♥ゴシ♥

プニ♥プニ♥

5回もやるとは思いませんでしたが…

ゴシ♥ゴシ♥

楽し…かったで…

サス♥サス♥

トプッ♥

プニッ♥

実録 すっぽんぽん子ども会

元気なハダカを全部見せ♥

チセちゃんはすっぽんぽんには慣れましたか？

えっ…まぁ…なれました…

ピクッ♥

モミ♥モミ♥

さっきからどこ触って…！

くぱぁ♥

トロン♥

ニャ♥ニャ♥

モミ♥モミ♥

密着取材で突撃にっぽん

鮮やかなピンク色ですね♥

あはっ♥

ガヤガヤ

これからもずっとカメラで撮り続けるんで頑張ってくださいね！

ダハハハハ

下ばっかり
さわんないでよっ！
フトシも
なんでお尻ばっかり
揉むのよっ！
ワハハハッ
モミ
モミ
プニ
プニ
フキ
フキ
遠慮すんなって！
俺らが綺麗に
拭いてやっから！
もう乾いてるよっ！
ニヤ
ニヤ
ガラ
プニ
プニ
プニョ
プニョ
大きなタオルあるし
いつもの拭き方すんぞ！
いつものって
なによ？
ニヤ
ニヤ
ニヤ
ニヤ
モミ
モミ
プニ
プニ
プール終わりは
みんなでこの拭き方
やってただろっ！
そんなの
ここでっ
やるなっ！
ニヤ
ニヤ
ピク
ピク
ピク
ピク
ピク
ピク
ゴシ
ゴシ
ゴシ
ゴシ
ワハハハッ
股にタオル
挟んでっと！
プニュ
キュ
プリン
ちょっとっ！
なにやってっ！

密着取材で
突撃にっぽん

実録 すっぽんぽん子ども会
元気なハダカを全部見せ♥

ん〜〜〜ん♥
股開いて♥丹念に拭いてますね(笑)
タハハハッ
やめで♥
ニャ♥
いっつも楽しそうにやってたろっ！
やめっくすぐったいからっ
ピク♥
ゴシ♥ゴシ♥
もっとゴシゴシしてやるぞ！
ダハハハッ
ガヤガヤ
ダハハハ
こらー(笑)テレビの撮影してんだからふざけすぎるなよっ！
ピクッ♥ピクッ♥
ゴシ♥ゴシ♥
ピクッ♥ピクッ♥
ウハハッ
ワハハハッ
うちの子ったらっ〜学校であんなことやってるのね
ほんとにもうw
ワイワイ

コソコソ
ブブ…
タハハハハ
楽しかっただろっ！
このっ！後で覚えてなさいよ！
ピク♥ピク♥
プニッ♥
次はすっぽんぽんマッサージのイベントに入っていきまーす

ニャニャ
ピクッ
ピクッ♥
うひっ！
もうっギブアップ！
ジョリッ♥ジョリッ♥
ダハハハハ
プリン♥
ゴシ♥ゴシ♥

村の方々もイベントに集まってきましたね
娯楽の少ない村ですからこういうイベントには目がないんですよ
ワイワイ
ガヤガヤ
ダハハハ
やってるかー
ガヤカヤ

イベント前にみなさんにご挨拶しろー
近所のおじさん達もみんなきてる…
しっかり体も見てもらおうな！
ワイワイ
ガヤガヤ
ニヤニヤ
もじもじ

チセちゃん裸みられるの恥ずかしいんかー
この前まで素っ裸で川で遊んでたろ(笑)
それは…昔の話で…もうそんなことしないよ～
ニヤニヤ
ギャハハハ
ガヤガヤ
プリッ♥

そうだよなーもう上級生だから大人の仲間入りってな！
隠してないでおっちゃん達にみしてみーや！
普通の女の子は見せないし隠すでしょ…
ガヤガヤ
ガハハハハッ
ニヤニヤ
ビクッ
むっ

チセちゃんんはちっぱいのツルツルで恥ずかしがってんのか？
そりゃ10年早いってもんよ！
誰でも裸見せるのは恥ずかしいよ！
いやいや女の子は裸みせてなんぼなんだからもっと堂々とせんとな(笑)
ワハハハッ
ダハハハッ
ニヤニヤ

密着取材で
突撃にっぽん

実録 すっぽんぽん子ども会
元気なハダカを全部見せ♥

時間はたっぷりとありますので撮影もふるってご参加下さい
ワハハハハ

男の子チームからマッサージの撮影をしまーす
ニヤニヤ
ニヤニヤ
なんか大人みたいで楽しみだな！

ピクピク♥
トロォ～♥

この後は
すっぽんぽんでマッサージ♥

子供との肌の触れ合いは両者の健康を促進する効果がありますから
みなさん真面目に取り組んでいますね
モミモミ
おっ！
肩の筋肉がすごいぞフトシ！
ワハハハ

ちょっとくすぐったいな！
モミモミ
ワハハハハ

チセちゃん準備できたからこっちきなー
んぅ？
なんか嫌な予感がする…
女の子のほうも準備ができたみたいなので覗いてみましょう
ぐいっ♥

テレビなんだから頑張れー
ワハハハッ
男の子も少し恥ずかしいかもしれないのでカメラはこれくらいにしましょう
テテ

密着取材で
突撃にっぽん

実録 すっぽんぽん子ども会
元気なハダカを全部見せ♥

まーた(笑)
子供好きには
たまらない映像
でちゃいますね♥

おっ♥

ドン

この上で
やるんですか？

なんでみんな
集まってるの？

そのほうが
みんなが見れてカメラで
撮りやすいだろ！

チセちゃんの
マッサージは特別に
みんなでやって
やるからな！

ダハハハッ
ガヤ
ガヤ
ガヤ
ガヤ
ガヤ
ガヤ
ワイ
ワイ
ワハハハ
プニッ♥
ワイ
ワイ

緊張しなくて
いいぞ！
この机は脚を
開いて座ろうね

マッサージとか
初めてなんだけど

大丈夫だよー
とっても気持ちよく
してあげるから！

ドキ♥
ドキ♥
プニッ♥

恥ずかしいし
ちょっと
緊張するなー

みんなでたっぷり
ミルクローションで
揉んであげるから

チセちゃんは
このまま横に
なってるだけで
いいからね！

ドキ♥
ドキ♥
ドキ♥
ふぅ…♥
ガヤ
ガヤ
ガヤ
ワイ
ワイ

そのまま
後ろに倒れてー

このまま
倒れたらみんなに
見られるんじゃ

むぅ…
ニヤ♥
ニヤ♥
ニヤ♥
ニヤ♥
カパッ♥

ザワザワ
ドキ♥ドキ♥
うわぁー すごいヌルヌル
ぬぅぅ♥
ドロォー♥
プニプニ
子供特有の 高い体温で 揉んでるこっちも 気持ちいいな！
お腹も プニプニで 気持ちいいぞ！
ドロォ♥
プニ♥
ドキ♥ドキ♥
ドキ♥ドキ♥
ドピュ♥
ドピュ♥
チセちゃんも とっても気持ち よさそうです！
プニ♥プニ♥
ドプュ♥
ドロォ♥
そこは… 恥ずかしいんです
ヌロォー♥
大人は子供の お股なんて 気にしてないから
ドロ♥ドロ♥
そこは くすぐったい！
さわらないでっ！
ドピュ♥
ピクッ♥
モニュ♥モニュ♥
プニュ♥プニュ♥
脚の付け根が 一番リンパが 集まってるから 念入りに 揉まないとだよ！
ほらっ！ 全然恥ずかしく ないよ！
プニョ♥
プニョ♥プニョ♥
いや… 恥ずかしいです…

密着取材で
突撃にっぽん

実録 すっぽんぽん子ども会
元気なハダカを全部見せ♥

うっひゃー♥
女の子の肌に♥白濁ローションは狙ってるでしょ(笑)
マッサージってこんなに…全身揉まれるの？
元気な子供を見守りながらのマッサージはやっぱりいいですねー！
余すことなノンカットでお送りしますので全国の親御さんもぜひ試してみてください！
ピクピク♥
ヌチャヌチャ♥
ニュルニュル♥
ドロォ♥
ヌルヌル♥
グチャ♥
ガヤガヤ
ふっふっ♥
ほっほっ♥
気持ちよくてチセちゃん体が火照ってきてるねー
そんなに気持ちよくない…です…
コリコリ♥
ドロォ♥
クニクニ♥
ピクピク♥
おじさんのマッサージ気持ちいいでしょ
腰が浮いてきてるよ(笑)
ビクッ♥
ドロォ♥
落ち着いてー
トントン♥
ヒクヒク♥
ヌチャ〜〜〜♥
よーしよーし
ビクッ♥

ほらっ！撮影もしてるのに脚とじちゃダメだよ！
いやっ！なんか恥ずかしいからっ…
ぐぐぐ
ドロォ〜
ヒクヒク
せっかくのすっぽんぽんマッサージなんだらカメラにもサービスしないと！
なんのサービスなの…？
かぱぁ
ピクピク
ヌルン
ヒクヒク

実録 すっぽんぽん子ども会

元気なハダカを全部見せ

密着取材で突撃にっぽん

どさくさで好きなところ触り放題
あはっ
くすぐったいって！
もうっ！胸のマッサージはいいからっ！
ピクピク
モミモミ
ワイワイ
ガヤガヤ
ドロォ〜
モミモミ
子供のちっぱいが手に吸いつきよる！何時間でも触っていたいのう(笑)
プニッ
プニッ
ピクピク
お胸揉んだら全身の血流がよくなって肌に赤みがでてきたな！
特にお股のところなんか綺麗なピンク色だぜ(笑)！

実録 すっぽんぽん子ども会
元気なハダカを全部見せ♥
密着取材で突撃にっぽん
全身はこんなもんでいいかな(笑)
やっとおわったーいっぱい笑って疲れたよ
お胸は好きみたいだからみんなでずっとカリカリマッサージしてあげるよー
胸はくすぐったいって！
チセちゃんにマッサージの心地はどうだったか伺ってみましょう
すっぽんぽんでのマッサージはどうでしたか？
なんか…ずっとくすぐったくて笑いが止まりませんでしたあんまり気持ちよくなかったです…
胸やめてっ！
子供だからって♥かわいい乳首をいじりすぎでしょ(笑)
チセちゃんにはまだマッサージは早かったみたいですね！
だはははは
ダハハハ
ワハハハハッ
ニャ
ニャ
ニャ
ニャ
ニャ
ニャ
ダハハハッ
ピク
ピク
ピク

ニヤニヤ
なんでいチセちゃんはもっと正直にならないとな
ピクッ
ふふ
あっ
コリコリ
チセは正直でーす
ピクンッ
ガヤガヤ
ワイワイ
なんだなんだ
おーい！みんな集まってくれー
恥ずかしいからあんま見ないで…
ピクッ
プニッ
体のほうにも聞いてみないとな(笑)
テレビカメラにもっと寄ってもらってみんなに確かめてもらおう
密着取材で
突撃にっぽん
ダハハハッ
ぶはっ
う～ん♥かわいい顔して立派なクリちゃん(笑)
えっ…
ちょっくぱぁ
こんなにビンビンにおったてて気持ちよくなかったはないだろ(笑)
ピク
ピク
ぷりん
ビキビキ
でっかく勃起してるのマッサージ中にもバレバレだったぞ(笑)
ワハハハッ
元気なチセちゃん
マッサージでビンビン!!

密着取材で
突撃にっぽん

実録 すっぽんぽん子ども会
元気なハダカを全部見せ♥

ピン♥
ピク♥ピク♥
くぱぁ♥
ダハハハハッ
ニヤ♥ニヤ♥
ガヤ♥ガヤ♥
ワハハハハ
ニヤ♥ニヤ♥
ニヤ♥ニヤ♥
ニヤ♥ニヤ♥
ニヤ♥ニヤ♥
ニヤ♥ニヤ♥
ダハハハハハハ
ダハハハハハハ
ダハハハハッ
ワハハハハッ
ダハハハハッ
ワハハハハッ
ダハハハハッ
ビン♥ビン♥
ピン♥
プニッ♥
ビキ♥ビキ♥
ピク♥
プニ♥プニ♥
カシャ♥カシャ♥
カシャ
カシャ
ちょ♥
ビク♥
んな…
ニヤ♥ニヤ♥

うふふっ♥
女の子チンチン♥ここからは目が離せませんね(笑)
気持ちよくてたちゃったねー(笑)
うちの子ったら気持ちよかったら正直に言いなさいよー
全国に縁起のいい女の子のおちんちんみせてあげような(笑)
あのっ…なんで…おちんちん?
たってるって…?
プリップリに包皮も突っ張ってるぞ!
可愛いのう!元気にヒクヒクと皮の中で動いてらぁ!
カメラで撮らないでよぉー
こんなに愛らしいのにもったいないだろ(笑)
硬さも調べてやるぞ!
ピンとつっぱってこりゃ満点賞だな!
だたちっと包皮が分厚くて肝心の先っちょがまったくでてこねーなー
みんなでなにいって…

お母さん チセちゃんには むきむき体操を毎日は やってないのかな？

ん？

なにその… 体操…

プニッ♥ プニッ♥

ピク♥ ピク♥

この子 くすぐったがりで 洗うくらいしか できないんですよ(笑)

むっ…♥

ワハハハハッ♥

いったい なにを話して るんだ…

なんでい みんないるしここで やっちまおうや(笑)

ニヤ♥ ニヤ♥

ワハハハハッ

ニヤ♥ ニヤ♥

チセちゃんの むきむき体操 始めるぞー 記念のビデオも 準備してくれー

ニヤ♥ ニヤ♥

えっっ！ だから体操って なにするの？

あっ…♥

ふ…♥

ワハハハハッ

ニヤ♥ ニヤ♥

ダハハハハッ

テレビカメラは 一番いい位置で！ 男の子達は 特等席でみせて やるぞー！

ピク♥ ピク♥

ピク♥ ピク♥

ピク♥ ピク♥

プニッ♥ プニッ♥

くぱぁレ

いやっ！ 広げるなっっ！

パシャ♥ パシャ♥

トロォォォ♥

ピク♥ ピク♥

男の子はもっと 近くによって いいぞ！

近くになんか こなくていいから！

今から女の子の おちんちんの 皮を剥くから 最後まで応援してな！ これも勉強だから ちゃんと観察しろよ(笑)

ちょっ！カメラと男子が近すぎるっ！
ガタッ♥
ビクビク♥
プニプニ♥
子供なんだから全部映っても大丈夫だぞー！
ピクッ♥
ニヤ♥
ガバッ♥
ダハハハハッ♥
恥ずかしがってんなよ！チセの裸なんて見慣れてんだから！
ワハハハハハッ♥
ニヤニヤ♥
ワハッ♥
ニヤ♥

なんで…こんなっ…
ゆっくり優しく剥いてあげるから安心してなー（笑）
ふー
ぷくっ♥
ムクッ♥
みんなの前で…
ローションでぬるんぬるんにするよー♥
ニヤニヤ♥
むきむきするぞ～♥
いいぞ～♥
ニヤニヤ♥

まずはローションをたっぷりと全体に馴染ませて
トロトロ～♥
ドロォッ♥
ぱくぱく♥
ピクッ♥

こりっこりっに勃起してるねー（笑）
ニチャ♥ニチャ♥
コリコリ♥
コリコリ♥
ヒクッ♥
ドロッドロッ♥

女の子のおちんちんかわいいよー（笑）
ムキッ♥
くぱぁ♥
ドプッ♥
チュパッ♥
ピクッ♥

ピク
ピク
ほらっ！
もっと頑張って！
チセちゃんのかわいい
おちんちんにみんなが
会いたがってるよ！
ちょっと
まって！
ヌチュ
ムキッ
ムキ
ムキ
チセ頑張れ！
みんなで
見守ってるぞ！

ピク
ピク
かわいい顔が
見えてきたぞ！
あと一息だ！
あのっ！
ムキッ
ムキッ
ムリュッ
ピクッ
チセあとちょっとだ！
女の子のおちんちん
かっこよくなるぞ！
カク
カク

密着取材で
突撃にっぽん
実録 すっぽんぽん 子ども会
元気なハダカを全部見せ
おっ
美味しそうな
お豆ちゃん♥
食べたいです(笑)
でてきたでてきた(笑)
女の子の元気なおちんちん
こんなに反り返って
縁起がいいのう！
あっ
まだ子供だと思ってたが
こんなに立派なもん
隠してたんか(笑)
ムキッ
ドロォ
プリッ
チセすごいぞ！
女の子のおちんちん
ズル剥けじゃん(笑)

つるっと
上手にむけました！

密着取材で
突撃にっぽん
実録 すっぽんぽん 子ども会
元気なハダカを全部見せ♥
ブハハハハッ♥
ニヤ♥
ダハハハハッ
ガヤ♥
ガヤ♥
ピク♥
ピク♥
ピク

くすぐったいってやめてってばっ！
カリカリ
ピクピク
もう上級生なんだから少しぐらい我慢しないと
クチュクチュ
ゴシゴシ

コウとタカシはお胸をカリカリして応援してあげてな(笑)
なっ…
ガクガク
恥ずかしいところばっかり触らないでよ！
カリカリ
ピクピク

やめっ！
胸のカリカリも嫌なのっ！
ニャニャ
ピクピク
ゴシゴシ

手始めに包皮の中を綺麗にしような(笑)
コリコリ
ヌルッ
ズボッズボッ

そうそう皮の中を丁寧に磨いてあげてな！
コリコリ
ズチュ
ぐちゃぐちゃ

密着取材で
突撃にっぽん

実録 すっぽんぽん子ども会
元気なハダカを全部見せ♥

女の子が下品なメス声♥だしてるじゃないですか(笑)

男の子達が熱心に女の子の乳首やおちんちんの皮を磨いてあげています
チセちゃんもうれしいのか顔が真っ赤ですね

いいぞー包皮の中は汚れが溜まりやすいからしっこいくらいでちょうどいいからな(笑)

次は女の子のおちんちんの根元の溝を磨いてやろか

ここも汚れやすいからゴシゴシとやっていいぞ

いやっ！もうやめてっ…なんか…

そうそう溝の汚れをこそいでな！

もっと強めにけずってもいいぞ！

へん…おしっこでそう…

すぐに終わるから我慢してなー

うひっ！
なんかへんだよ！
ほんとにおしっこでそうだってっ！
もう終わったよー
二人ともよくできたぞ！
最後は女の子のおちんちんの裏筋をブラシで磨いてあげようか
チセちゃん最後はみんなにみえるように立ってやるぞ！

実録 すっぽんぽん子ども会

元気なハダカを全部見せ

密着取材で突撃にっぽん

こんな格好やだぁ！
せめて台から降ろしてよ！
さすがに子供でもこのポーズは恥ずかしいでしょ(笑)
フルチンがピカピカにテカってるじゃねーか！
みんなで綺麗になるの応援してるんだから！最後までおっぴろげとけよ！
ビンビンのべっぴんさんだぞー(笑)子供らしくおちんちんが元気に飛び跳ねてらぁ！

いやっ…そこはっ…

ほっ

おっ

ピクピク

ピクピク

ピクピク

カクカク

グチュ

ゾリゾリ

ゴシゴシ

ピクピク

裏筋を磨いてあげると女の子は喜ぶからいっぱい歯ブラシでゴシゴシしてあげよう！

へんなっ…声がっ…恥ずかしい…

乳首カリカリもいっぱいやっておちんちんを元気にしてあげような(笑)

カリカリ

カリカリ

カリカリ

クリクリ

クリクリ

クチュクチュ

ピクピク

ちんちんの先っちょまで擦り上げて

クチュクチュ

ジョリジョリ

ピクピク

ピクピク

綺麗にしろー！

ジョリジョリ

ゾリゾリ

ピクピク

実録 すっぽんぽん子ども会

元気なハダカを全部見せ♥

密着取材で突撃にっぽん

かわいいのう！

乳首とおちんちんが気持ちよくて腰ヘコしながら足で踏ん張っちゃってるよ(笑)

ニャ

ニャ

ピクピク

ピクピク

ヘコ

ヘコ

ヘコ

ビクレッ
グチュ
グチュ
グチュ
グチュ
ジャッ
ジャッ
ジャッ
ジャッ
もう終わるぞー
ゴシ
ゴシ
ゴシ
ゴシ
ゴシ
ゴシ
ゴシ
ゴシ
ほっ
ほっ
ほっ
ほっ
ピクッ
ピクッ
ピクッ
まって
おしっこ！
ピクッ
ガク
ガク
ガク
本当に
漏れるっ！
ピクッ
ピクッ
ピクッ
ピクッ
ピクッ
密着取材で
突撃にっぽん
あはっ
実録
すっぽんぽん
子ども会
元気なハダカを全部見せ
おひっ！
もれっ！
ピクッ
ピクッ
ピクッ
ピクッ
ピクッ

密着取材で
突撃にっぽん

実録 すっぽんぽん子ども会

元気なハダカを全部見せ♥

かわいい子供の元気なフリチン潮吹きとは縁起がいいのう！

おひっこっ！かぁってにっ…

とまらない…

チセがおしっこ漏らしてるよ(笑)

せっかく綺麗にしてやったのにおこちゃまだなー！

9歳児の無知絶頂元気汁♥これは永久保存ですね(笑)

あはっ♥

みんなの前で恥ずかしげもない見事な吹きっぷり！夏祭りが楽しみだな！

綺麗にしてもらえてよかったね！みんなにお礼しなさい！

あのっ…

ありがとう…

いつでも綺麗にしてやっから気軽にたのんでこいよ！

こんなにちんちん綺麗に勃起して

こりゃみんなとの記念撮影だな！

こんなの撮影したって誰も喜ばないから！

いつまでも体触るなー！

乳首とおちんちんを男の子に強調してもらいながらむきむき体操の感想をお聞きしましょう！

みんなに触られたのは死ぬほど恥ずかしかったんですけど
ううー…
最後は…ほんのちょっと気持ちよかったので楽しかったです…
ピクッ
ドロッ

男の子にも聞いてみましょう
ガヤガヤ
恥ずかしいんで…男子には聞かなくても…
あ…
女の子のおちんちん間近でみた感想をお願いします
ワハッ
ダハハハ
ニヤ
コリ
クリ
ピク
ドロッ

やめっ！したをつつくな…
ピク
ずっと…恥ずかしいんだって…
カリ
コリ
ピク
ニヤ
ジンジン
ピク
トロッ
すごくコリコリしてて掃除しがいがありました
来週の子ども会でも汚れてないか確認してあげます

最後の写真撮影に入りまーす！親御さんと役員の方は集まってくださーい
やっとおわって…恥ずかしいから早く服を着させてよ
ガヤガヤ
ふう…
チセちゃんはこのタブレットで女の子のおちんちんアピールしよっか！
ワイワイ
ニヤ
コリ
クリ
ピク
えぇっ……

こども乳首と女の子のおちんちんビンビン！

元気なところ全国アピール頑張っていこう！

チセちゃんもっと脚開いて笑顔だよ！

本当にこれっ…もつんですか？

しごかれて気持ちよくなっても恥ずかしくないから！

密着取材で突撃にっぽん

実録 すっぽんぽん子ども会

元気なハダカを全部見せ

はいチーズ！

女の子は丸出しで特に楽しそうでしたね（笑）

あはっ

うぅ…なんで…自分でこんなっ…

恥ずかしい…

おちんちん♀

むきたて！

最後までビンビン元気

なかよし子ども会でした！

おちんちん♀
むきたて!
元気いっぱいの子供達を2時間も堪能できるなんで
すばらしい取材でしたね
男の子も女の子もとっても楽しそうでした
女の子が恥ずかしがるハプニングもありましたが村全体で子供のことを大切にしようとする思いが伝わってきましたね
密着取材で突撃にっぽん
ガヤガヤ
ワイワイ
ダハハハハハ
いやー2時間あっちゅうまだったのう
やっぱりテレビの番組は高画質で写りが格別たい！
ガヤガヤ
ワイワイ
ワハハハハ
子供達の肌もきめ細かくよう撮れてたのう
わしらの村の自慢の子供達が全国に紹介できるなんていい世の中になったもんじゃ！

おいチセ
大丈夫か？
顔が真っ赤だぞ！

こんなの
全国のテレビに
流されるなんて…

んだよ！
子供の女の裸なんて
気にするやつは
いねーってのの！

まぁ
それもそっか
裸になるのも
正直慣れてきたし

少しだけ…
気持ちいいしね

そんなもんだって(笑)

番組も見終わったし
チセちゃんのおちんちん
みせてごらんなさい

今日も
やっぱり…

みんなの前で…

俺らも
みてやんぞ

あらあら(笑)

うわっ！
今日もビンビンに
勃起してんじゃん(笑)

恥ずかしいのに
ドキドキしてきた

すみませーん
この子テレビみたら
ぴゅっぴゅしたく
なっちゃったみたいで(笑)

ほらっ！
女の子のおちんちん
剥いて見せなさい！

しっかりおったてて酒のつまみにぴったりだな(笑)

今日もおっきくなっちゃいました

チセはビンビン元気で～す

内の子ったら(笑)この前まであんなに恥ずかしがってたのに楽しそうに見せびらかしちゃって

素っ裸でフリチンをおっぴろげおって見られるの好きなんだのう！

剥き上げたまんまみんなの席まわらせておちんちん品評会してやっか(笑)

ほーら子供の特権なんだから

おじさんやお兄ちゃん達におちんちん触ってもらいなさい(笑)

えーっ…

よろしく…お願いします

いつも通り元気な女の子のおちんちんだね

テープで皮を固定してしごきやすくしようか(笑)

チセちゃん乳首もシコシコされるの大好きでしょ！
そんな……ことっ…
女の子のおちんちんは正直に喜んでるよ(笑)
乳首と一緒にいっぱいおちんちんしごいてあげるから！
ありがとうございっ…
元気なコリコリで癖になる硬さ♥
気持ちよくて体が震えてるねー
おちんちんも嬉しそうに脈打ってるよ(笑)
ぴゅっぴゅできるまで腰引いちゃダメだよー
あっ！もう少しででそうっ…
ぴゅっぴゅする時は脚開いてもっと腰を突き出さないと
笑顔でダブルピースも忘れないで！
こうっ…ですぅっ…かっ…♥
偉いねー そのまま元気よくぴゅっぴゅしようか(笑)

いっぱいぴゅっぴゅするねー
溜まってたのかな(笑)

笑顔の潮吹きいっぱい動画で保存してやるからな(笑)

満足するまでこのままみんなでしごき倒してやっぞ(笑)

あっ！もう…さわっ…

ないでっ…

ダメダメぴゅっぴゅしたての敏感な時が一番気持ちいいんだよ(笑)

そういえばテレビのスポンサーさんから子供用の電動回転歯ブラシが贈られてきたんだった

せっかくだしチセちゃんのおちんちん磨いてみようよ(笑)

えっー

そんな…つかいかたが…ちがうって…

男の子達は手足押さえて腰もしっかり固定しろー！

いやだっ…

大丈夫だよ！毛先も柔らかいから！

女の子のおちんちんが小っちゃくなるまで男子はお股の肉を広げておけよー（笑）

チセちゃんよかったねー（笑）

磨き始めて2秒でぴゅっぴゅ！子供ちんちんにはキツすぎっか！

こりゃ毎週電動歯ブラシで特訓だなっ（笑）

やめれーっ…

ぴゅっぴゅしながら裏筋磨かれるの気持ちいいねー(笑)

子供乳首も一緒に磨いてやんぞ！

いやぁっだーっ！

気持ちよくて女の子のおちんちん飛び跳ねてるよ！

やんちゃなちんちんは歯ブラシでサンドイッチだ！

チセちゃんぴゅっぴゅしながら歯ブラシのお礼いえるかな？

もちろん笑顔のフリチンダブルピースで！

がんばりっ…

まっっぁあすっ！

おーし！いっぱい気持ちいいとこしごくから！

頑張って可愛いくいってみよう！

一人だけ素っ裸で女の子のおちんちん歯ブラシでしごかれるの気持ちいい？
ピカピカのフリチン振ってみんなにお礼言えるかな？
まだまだたっぷり元気汁が出るのー女の子だから出し切るまで面倒みてやっか！
おしい！最後が言えてないなー(笑)
もう一回イってみよう！
ワハハッ
ダハハッ
ガクガクッ
ピクッ
ビクッ
ビクッ
ビクッ
ピクッ
ピクッ
ピ

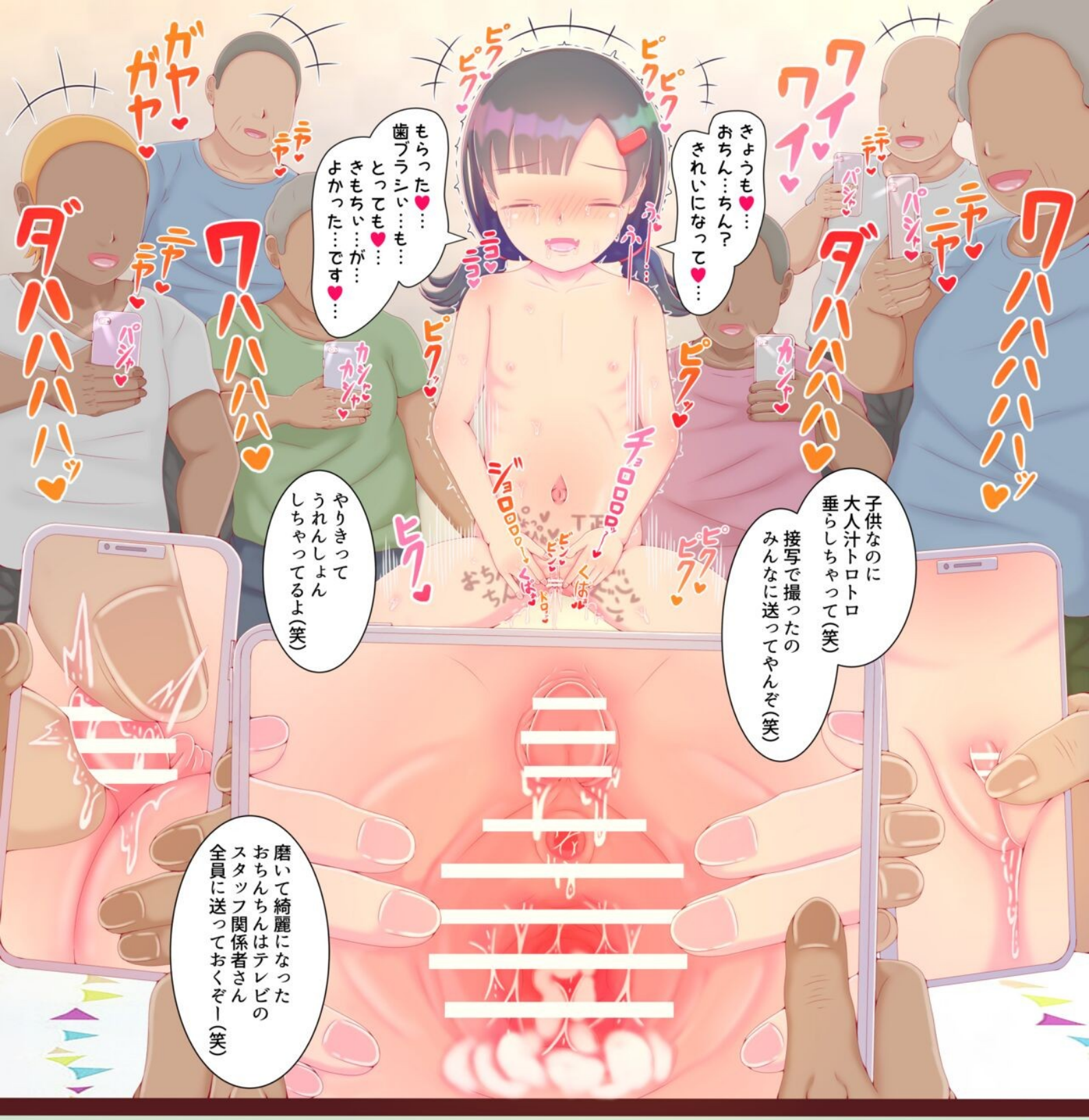

あとがき

次回は30ページ程で描きあげられるように頑張りたいです。
50ページは正直にしんどいのだ。
羞恥系の漫画は描いてて楽しかったので続きも描きたいです。
温泉で変態芸を強制されるチセちゃんに密着取材する内容を考えていたりしています。
またの機会があればお会いしましょう。

ぴょんち工房

密着取材で
突撃にっぽん

密着取材で
突撃にっぽん

おちんちん♀
むきたて!

おちんちん♀

むきたて!

密着取材で
突撃にっぽん
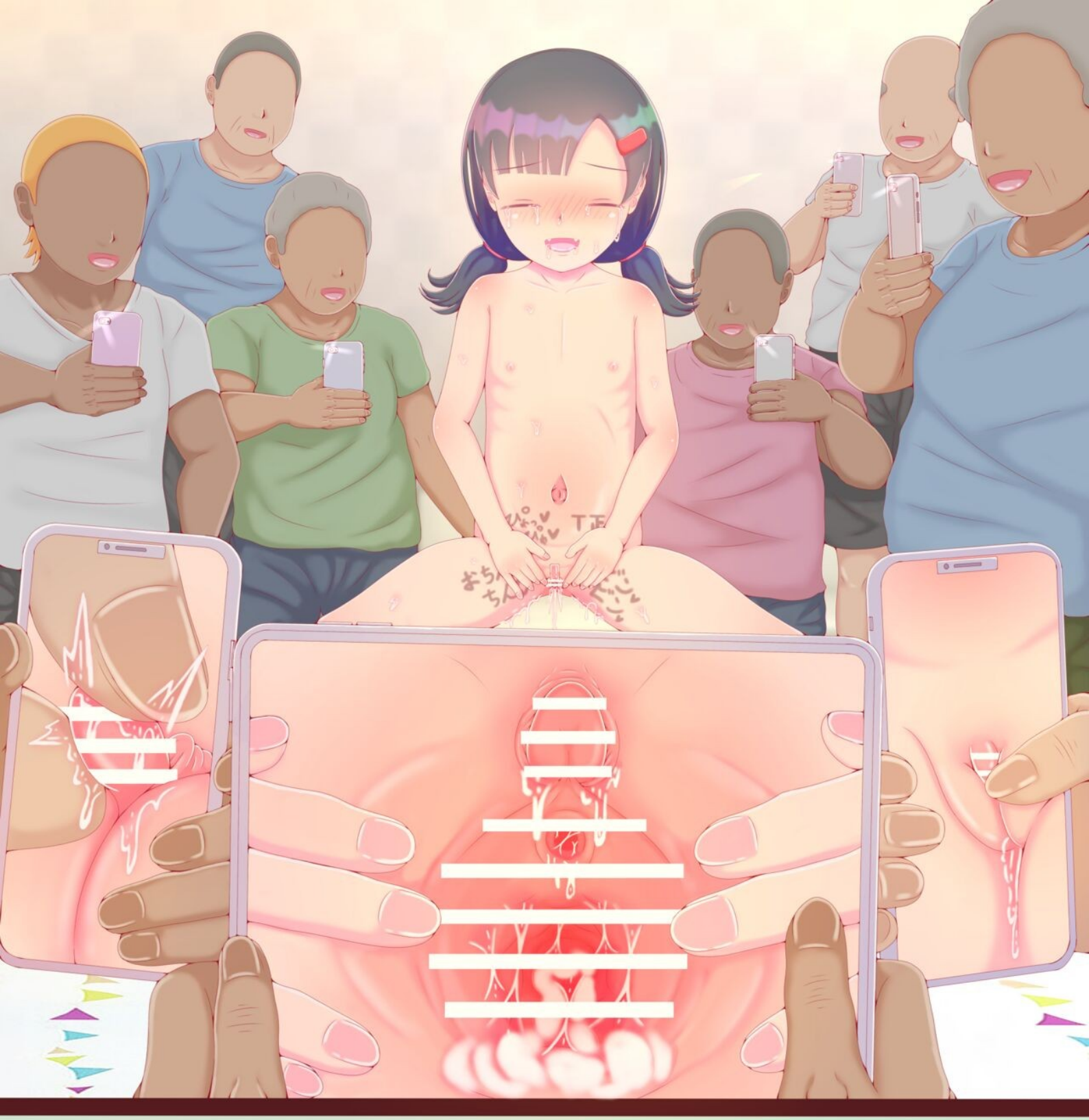
ぴゅっ
ぴゅっ
正