姪とお風呂でプラス

成人向

何年かぶりに姉が帰省
ガララ
きつね
おーよう来た
姪っ子のなずなちゃんしばらく見ないうちに大きくなったな

わや
わや

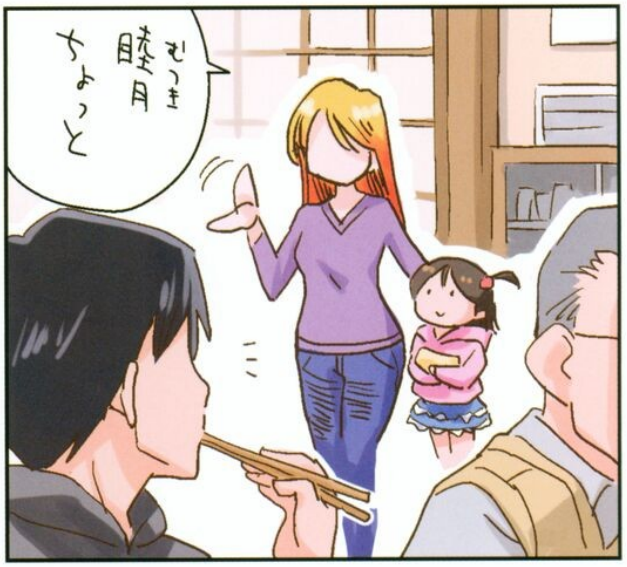
むつき 睦月 ちょっと

ほろ酔いな姉夫婦の代わりに
にこ
俺がなずなちゃんとお風呂に入ることになった

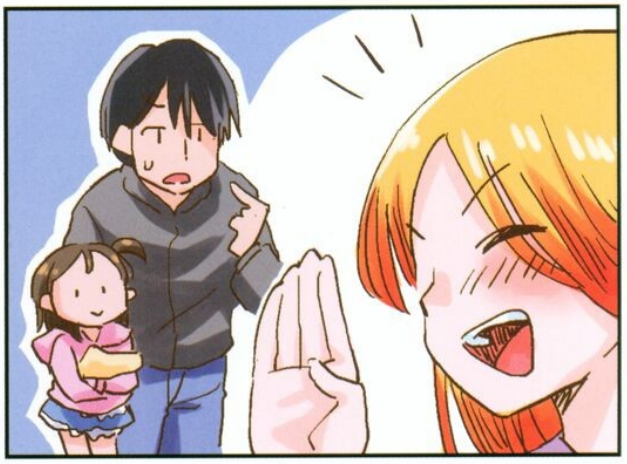

わしゃ
わしゃ
ぷるん
ぷりん
わしゃ
ねぇ
睦にぃ

こういうポーズの女の子ネットで見たの

コーフンするって。

ぐしないのも本当かなぁ

くぱぁ

ざばー

すごいなのおちんちん！

大きくなったら精子でるの？
ぴゅん
さわってもいい？
むくむく…
大丈夫？睦にいの苦しそうだよ
ビキ
ビキ

しゃこ
しゃこ
しゃこ
しゃこ
えへへ
二人だけの秘密だね
どくっ
どくっ
ぴしゃっ
ぴしゃ
あったかーい
これが精子…

まだ元気だよ
なずながお手伝いしようか？

ぷく。

えっ、抱っこ!?

にょ

きっ

わあー
おちんちん生えてるみたい

おまたが擦れて…変な感じ…

にゃっ
にゃっ
にゃっ

睦にぃの
ゴリゴリ
ゴリゴリ
ゴリゴリ
ぷにゅっ
ぷにゅっ
ぷるん
やぁぁぁん
びゅく
びゅく
びゅるっ
じゃぁぁぁぁ

げっそり

ミニお父さん

そうそう

なずなが あんたと いっしょに 寝るんだって きかないの

めろくみね

ぎゅー

にひひ

今夜は お風呂以上に 長くなりそうだ

姪と
夜ふかし

帰省中の姉に頼まれて

姪っ子のなずなちゃんといっしょに寝ることになった

二人で夜ふかしを満喫

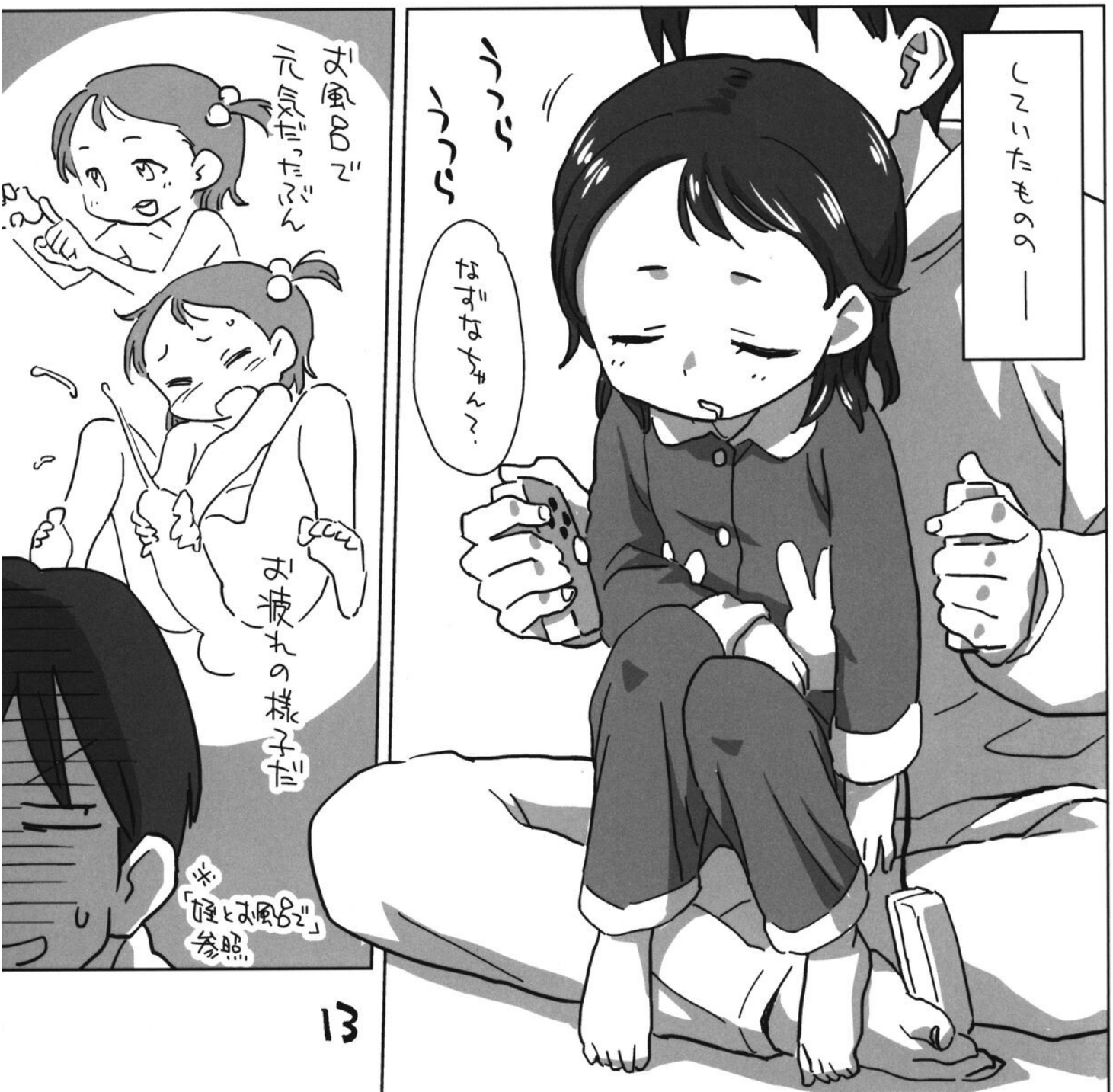

すやすや
ほのかにせっけんの香りミ
ねろ
ねろねろ
ちゅっちゅ
ぬろ
むちゅれろ
まだ未熟なのに拡がるもんなんだな
くぱぁ

……
ちっぱい
うん うん
やっぱり
ちっぱいが好きなんだよね
どれ
どれ
すべ
お風呂で
味わえなかった
なずなちゃんの
ちっぱい
しゃぶる
ほぼ
ペッタンコだけど
ちゃんと女の子の
ちっぱいしてる
ぬら
ぬら
ぬら
ちゅ

ミんんミ
ぴくっ
ん？
少し固くなってるような
固くなってるといえばミ
ぶるんっ
む。
ちゅ
むりゅ
むりゅ
むりゅ
くうう
敏感な先っぽ同士
びくっ
びくっ
びくっ
ぐりゅ
ぐりゅ
ダイレクトに感触が伝わってくる

ほっぺは
むにゃ
やわらかくて
まっだーな
心地良さ
むにゃ
むにゃ
くっ
ちゅ
む
はっ
ひょっとして
なずなちゃんの
ファーストキス
だっだーって
びき
びきっ
もゴ
もゴ
このまま根元まで
含ませたいところ
だけど…
ちゅ
ぽん

に
む
胸は無理でも
お尻ならッ
なんな
ちっぱいにない
肉付きに
包み込まれている
安心感
ずに
ずに
ずに
ずに
すー
はー
お互いの体温と
自分のぬるぬるで
挿入さながらの
心地良さ
ぬちっ
時折
見え隠れする
ぬーっ
ぬーっ
可愛らしい
すぼみが
興奮を増す

だめだミ
たんっ
たんっ
たんっ
たんっ
全然止まらない
ミ睦に…
ゴリゴリ
ゴリゴリ
ミイクよなずなちゃんっ
びくっ
びくっ
びくっ
びくっ
ふーっ
とろ…
ふーっ
ひとりで堪能してしまった
はー
はー
はー

ポチ
ポチ

おはよう
睦月

ははよー

しゃか
しゃか

なずなも
歯磨き
えらいえらい

しゃか
しゃか

私は
もう一眠り
するわ

ふあ

睦に

昨日の続き

にひひ

しょーよ♪

どうやら

あ
あ
あ

1つの間に…

なずなちゃんの
ほうが
一枚上手だった
ようだ

ポロ

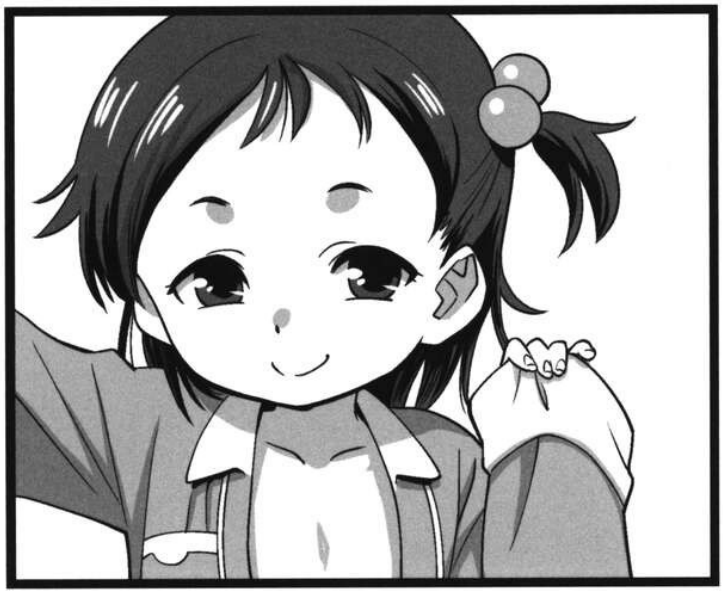

あとがき

フルカラー化と2作目とのカップリングで
「姪とお風呂で」が再びお目見え。
新規の方はもちろん、ファンの方にも
楽しんでもらえたなら幸いです。
そして「姪と温泉旅行に」の続編も
近いうちに発行予定です。よしなに。

お子様ランチ

奥付

発行日　2023年8月13日

発行　お子様ランチ

印刷　同人誌印刷.com

連絡先　okosama@ni.bekkoame.ne.jp

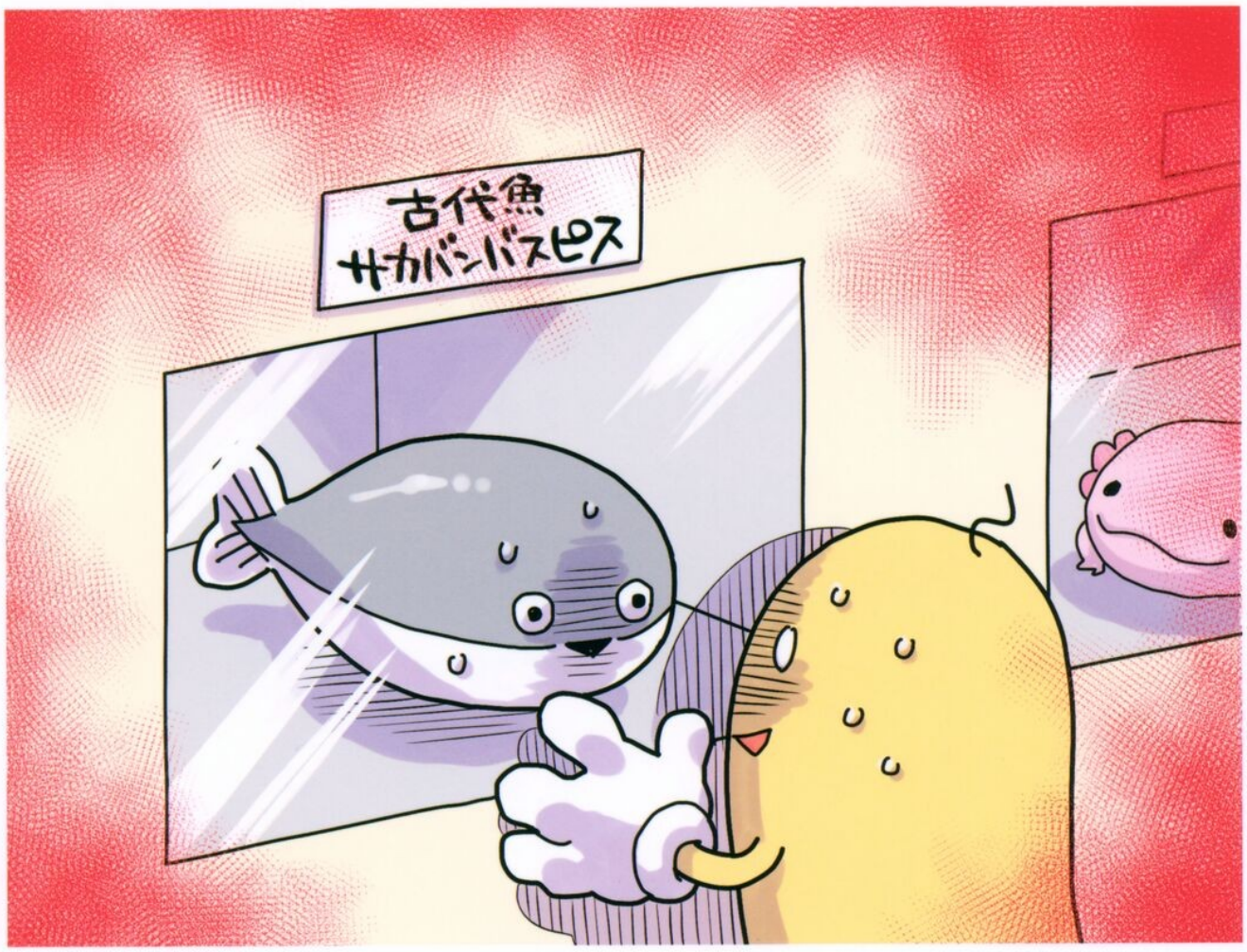

お子様ランチ
2023年・夏