バイト仲間のそそるブス

フェラチオ編。

ampullaria

バイト仲間のそそるブス
フェラチオ編。
ampullaria

根岸　平助

バイト仲間の永杉夢子に下心を抱くぼっち君
青春したことが無い、舐められやすいタイプ
いつも女に甘える妄想でオナニーばかりしている。

夢子の爆乳に顔をうずめる想像や
あのくちびるでチュポチュポ吸い付かれる想像で
毎日射精している。

永杉　夢子

全身のお肉が柔らかく
たまらなく気持ちがいい抱き心地の爆乳女子。

爆乳とブス顔女が好みの根岸は
このえげつないデカチチ女に一瞬で悩殺され
シコザル化してしまった。

夢子は根岸の欲情に気づいているが
何もできない根岸をからかって
面白がっている。

でさ……
私のデカチチを揉みまくってた
彼氏とさ～
別れちゃったんだよね～

←童貞からかい中

ドキ

ドキ

ドキ

へ……へぇ…

ひどいよね～
毎日毎日オナホ扱い
してたくせに

毎日オナホ扱い!?

バイトから帰ったら
すぐに彼氏が押し倒してきて
乳揉みしだかれて

即ナマハメ。

ボィン♡
ボィン♡
モミ♡
モミ♡
モミ♡
モミ♡

そういえばさ……
君ってまだドウテイ？
……え
な……なんで
そんな事……
いや～最近欲求不満でさ～
君とえっちしたいんだよね～
!!
!!
え……本当!?
な～～んちゃって(笑)
にくマンコーナ
サセるわけないじゃん(笑)
わ……分かってるよ…
そんなこと……
く……くそぉ…

も～～そんな落ち込まないでよ～

チンチン揉んであげるからさ～♥

ええ!?…ちょっ!?

これで機嫌なおしてね～(笑)♡

ぞく

ぞく

おおおぉぉぉぉぉぉ♥♥♥♥

カクカク

カクカク

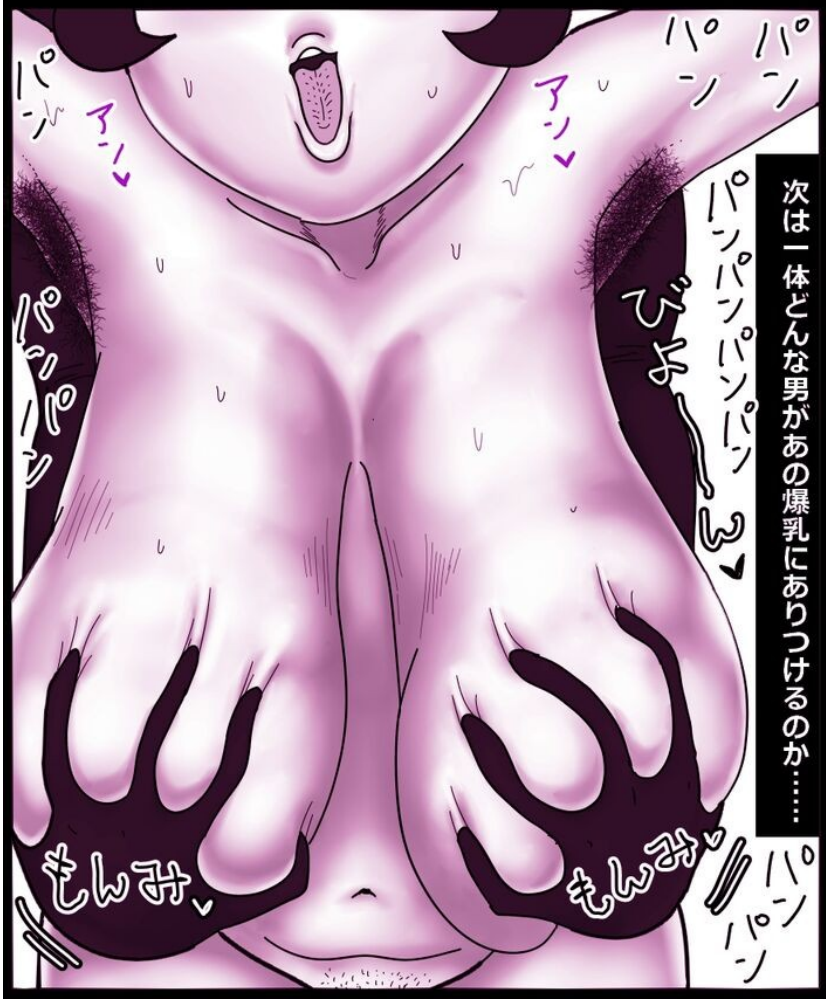
次は一体どんな男があの爆乳にありつけるのか……
パンパンパンパ

次の日

さぁ
今日もがんばろ～ね～

ボヨン♥

ボヨン♥

ブリブリ

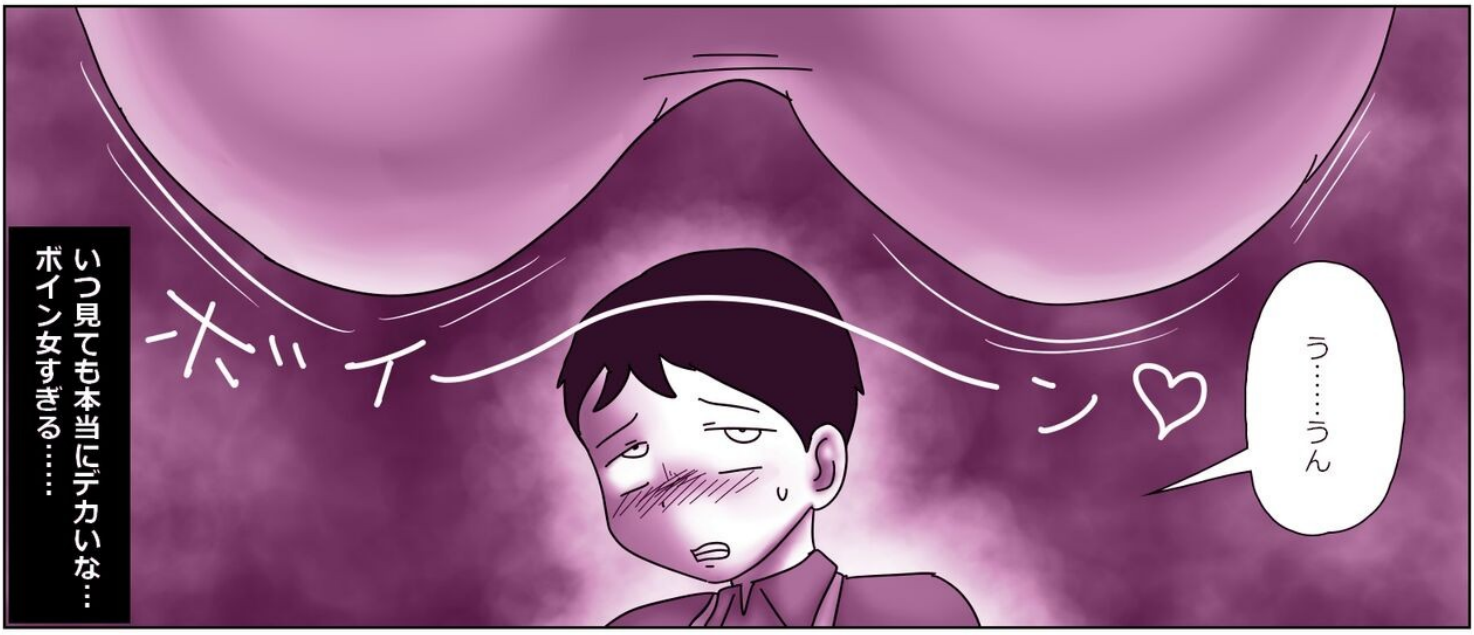

せーの、で持ち上げるよ？おっけー？

あ……う…うん

ムチ♥

ムチ♥

ビョーン

水風船みたいににびよ～～んって伸びてる……

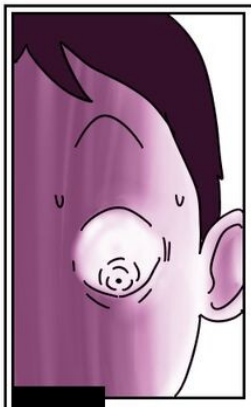

いくよ～～

せーの

びよーん

びよーん

あれ？胸元が……空いてる……!!

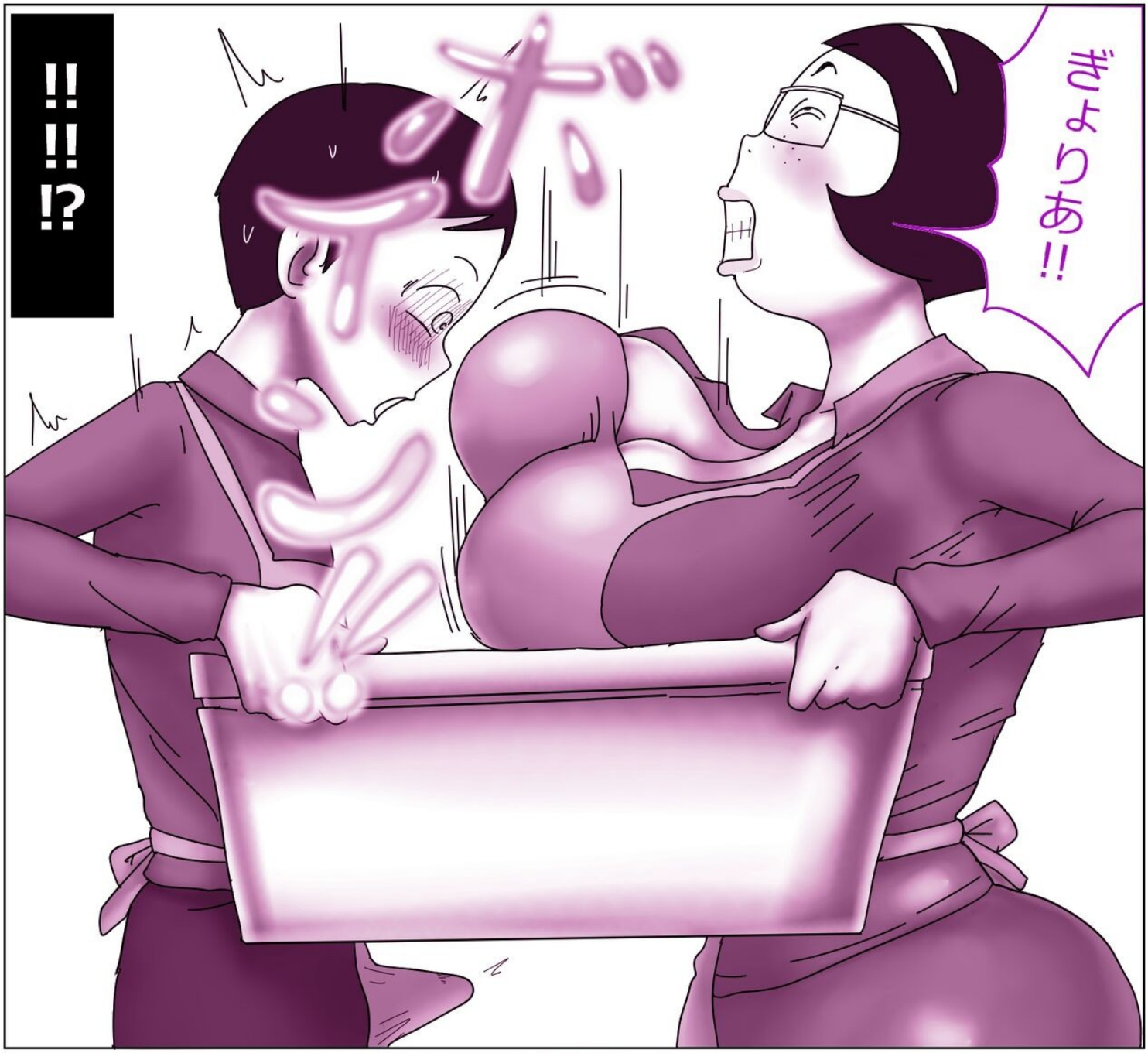
ぎょりあ!!
ボ
!!
!!
!?

谷間……
なっが……
タプ
タプ
ボイ ン♡

なにボーッとしてんの？
え……
……あ……
ほら、運ぶよ？
あ…うん
よいしょ♥
ハァハァ♡
ハァハァ♡
よっこいせっと♥
ダプン
ダプン

ドス

ふぅ〜〜
汗かいちゃった

ボイン
ボイン

あぁ……
す…すごい…

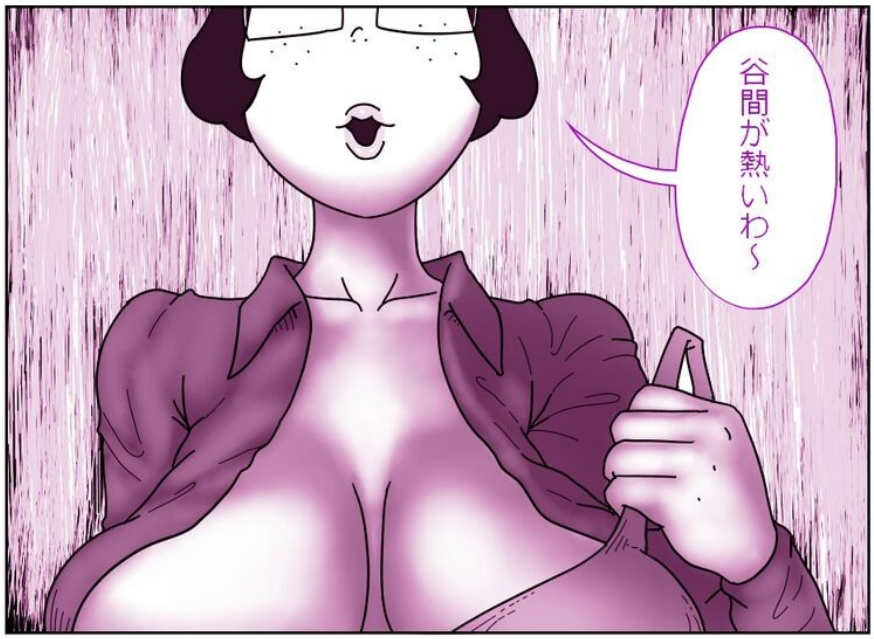

谷間…
冷ましてくんない？

のび～～～～～

!!
!?
!?

谷間をふーふー
してくれるだけでいいんだけど
!!!
チラ♡
チラ♡

早く～♥
おっぱいが
熱中症になっちゃう～♥

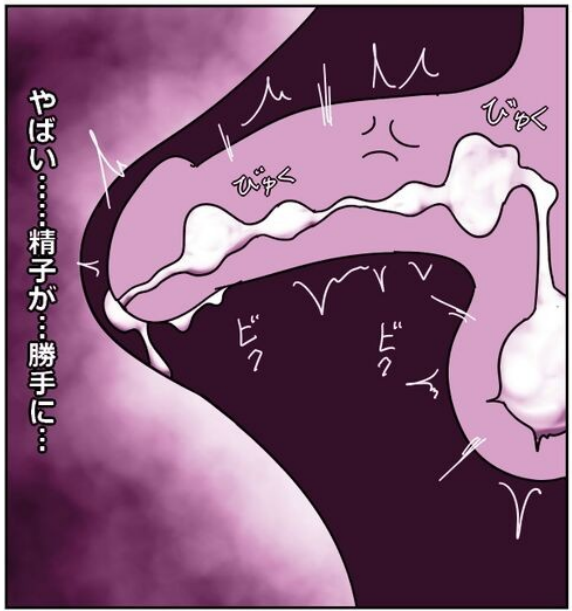

やばい……精子が…勝手に…

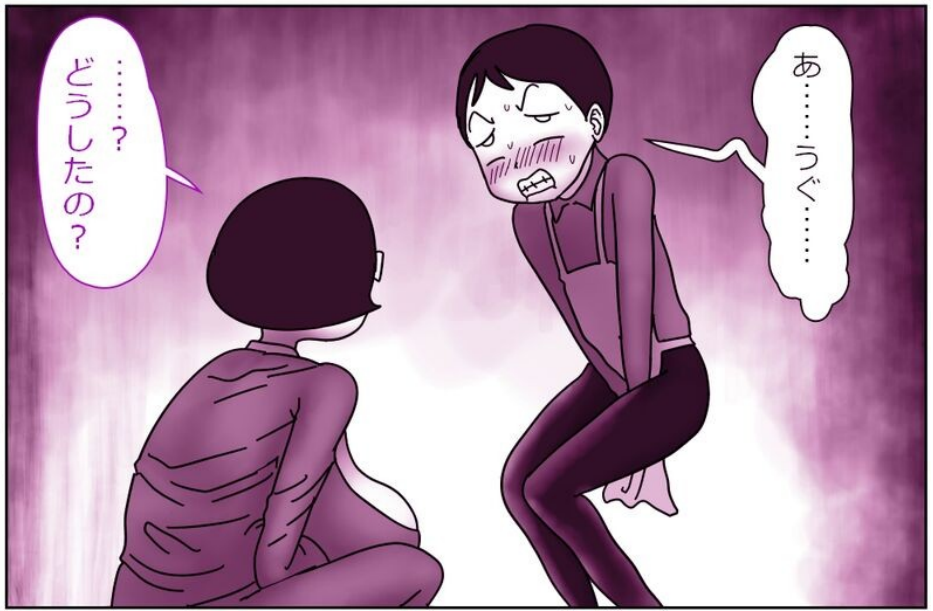

さぁさぁ

なが～い谷間の奥の奥まで乾かしてね♥

ほぉ～らぁ～♥

ぐおおおお……!!!!!

おっぱいがひんやり～♥

ふぅーー!!ふぅーー!!ふぅぅーーー!!

ポヨン

ポヨーン♡

ふおおおお……!!

揉みたい……!!

ふぅ～～～♥
スッキリしたわ

ありがとね♥

ど……
どういたしまして……
はぁはぁ♥

ムラ
ムラ
ムラ
ムラ
ムラ
ムラ
ムラ
ムラ
ムラ
ムラ

トイレいって
思いっきりシコりたい…!!

今度は君が
スッキリする
番だよ

うっふ～ん♥

あ……

ふふふ……♥

あっ…!!ちょっと…!!

さわさわ～♥

!!!!!!!

お楽しみの時間だよ♥

おぉぉ…♥

君だってもう我慢できないでしょ～？

……まさか…

ぺろぺろしてあげよっかな～♥

あぁ……

はもんぷ…

いつもオカズにしてたブス女が……

じゅるる

ぞりゅりゅ

すりゅりゅ〜〜〜

ホーケーなんだね♥かわいい♥

ハッ…♥ハッ…♥

ビクン

ビクン

ビクン

チュパ　チュパ

あ……あ……こんな……皮の中まで……!!

あ〜〜ん♥

ぞくぞく!!

あむぅ♥

…!!!!!!

あっむ♥あっむ♥おいち〜♥

ぶちゃちゃう〜♥

ムキ♥

コス コス コス コス

ビク♥ ビクッ♥

ガク ガク

ガク ガク

何この感触…!? 吸い込まれる…!!

す……すげぇぇぇ♥♥♥

こんなの今まで知らなかった…!!

ブッチュ♥ ブッチュ♥

ウヒヒヒ♥

ぶっちゃ♥ ぶっちゃ♥

あ～…舌が…チンコに纏わりついてくる…

……うっ!!

ベロン♥

ベロン♥

うぅぅ～ん♪

ビクン

あぁ…ダメだよ女の子がそんな目つきで……

見つめちゃ……

ジ～♥♥♥

ちゅぽん♥

ちゅぽん♥

ぐほほほほほ!!♥♥♥
もうたまらん!!♥♥♥♥♥♥
イグイグゥゥゥ!!!!!!♥♥♥

じゅる♥

じゅる♥

コーン

コーン

コーン

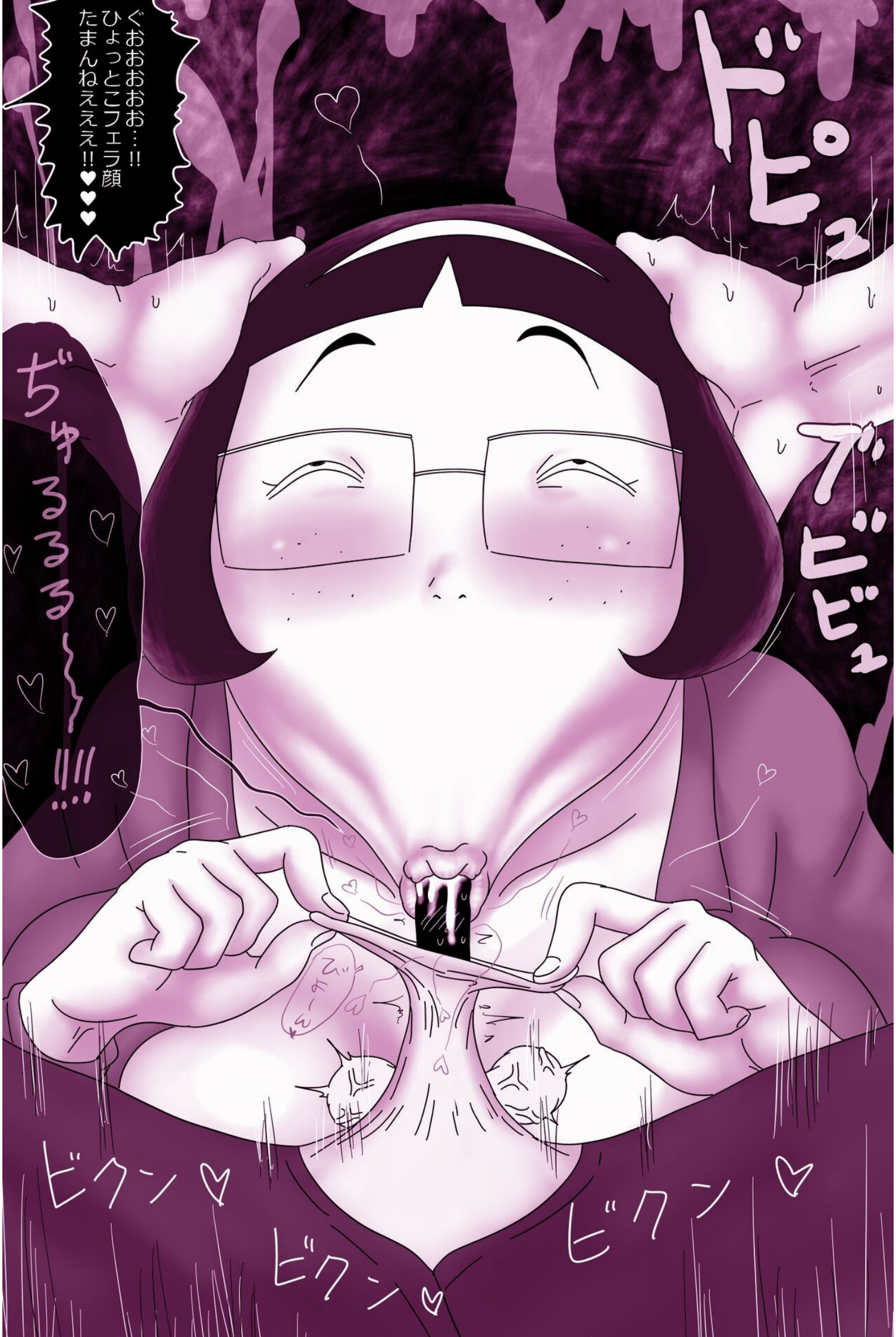
ぐおおおお…!!
ひょっとこフェラ顔
たまんねえええ!!♥♥♥
ドピュ
ブビビュ
ぢゅるるる〜〜!!!
ビクン♥
ビクン♥
ビクン♥

ぽん♥
あ～～～…
ブス顔エロ過ぎる…
ハァハァ……
ホカ♡
ホカ♡
ヒク
ヒク
ヒク
ヒク
ホカ
ホカ

ごっきゅ♥
ああ……僕の精子が…
ぶしゅ〜〜

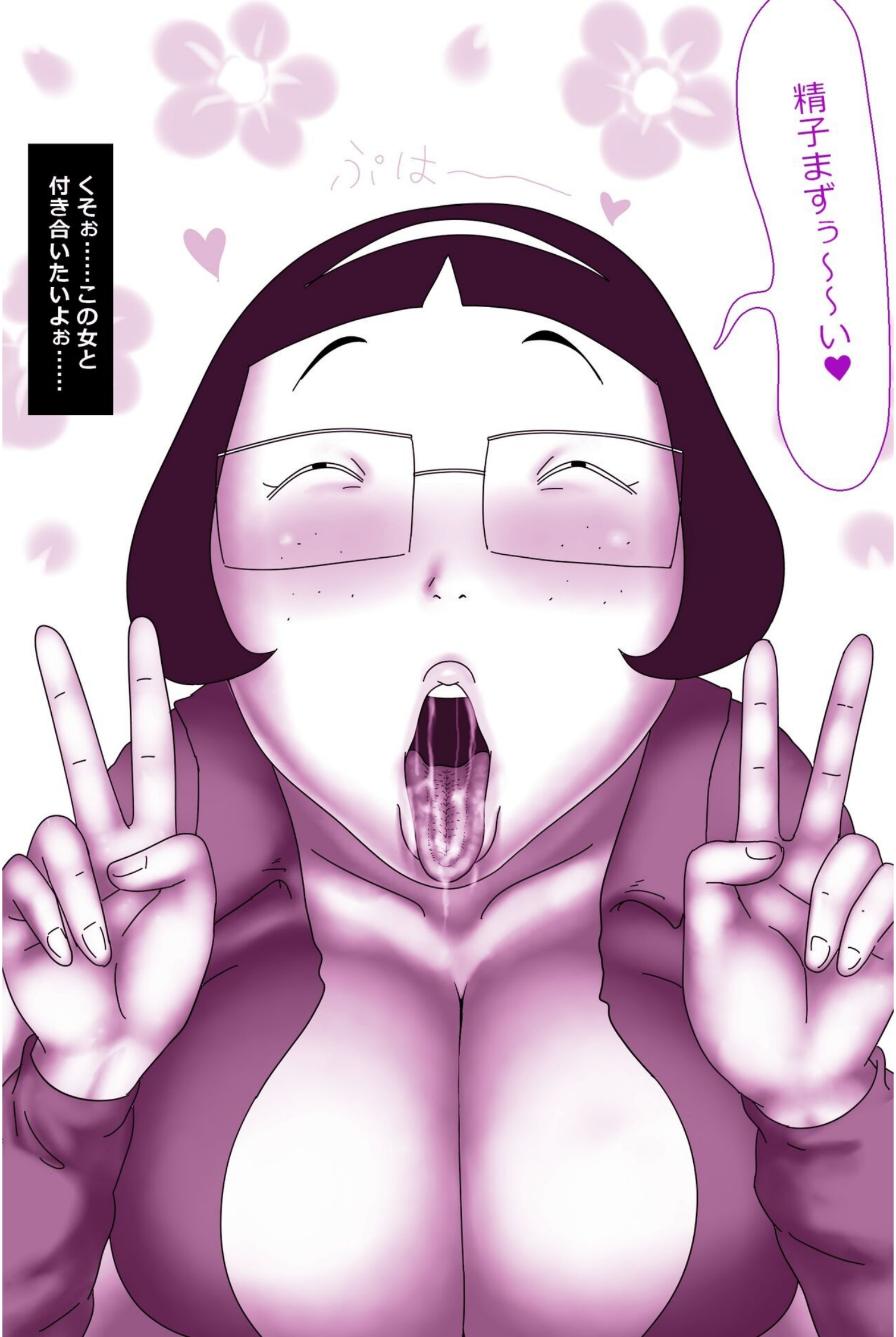
精子まずぅ〜〜い♥
ぷはー〜〜
くそぉ……この女と
付き合いたいよぉ……

チンポをしゃぶり尽くされた僕は
もはやマ〇コよりもエロいブス顔をじっと見ながら
今日の事を一生のズリネタにすることを誓った。
オワリ

この物語はフィクションであり、完全オリジナルのアダルトコンテンツです。
登場人物や建造物などの、あらゆる名称や造形は全て架空の物であり
実在のものとは一切関係がありません。

thanks for watching
ampullaria