男騎士が「くっ、殺せ！」って言うからメス調教してみた

成年コミック

第5話

故珍子

Black Cherry

Presented by Kochinko

俺の親父は
ただの田舎の
木こりだ

若い頃に
新国王の「鬼退治」に
参加したらしいが

帰ってきてからは
塞ぐことが
多くなり
酒の量も
増えたらしい

でも俺は親父が
酒の席で
話してくれる
勇猛果敢な
騎士たちの話が
大好きだった

俺も
大きくなったら
鬼退治の
勇者になる！

俺は山で
森をかけぬけ
葉を斬って

ヤーッ
タ―ッ

自己流の修行を
しているうちに…

街の少年
剣術大会で
優勝！

王都の
大会でも
優勝！

俺は騎士の
養成所に
入ることに
なった

親父は
角をくれて
激励して
くれたが

その表情は
どこか暗かった

親父は俺が家を出て間もなく酒を飲んで馬車に撥ねられてしまった

今考えると親父は「鬼退治」を後悔してたんだと思う

騎士養成所でも俺は同年代には負け知らずで姫とも仲良くなり

田舎の生活っていいですね…♡

姫の騎士団創設のときに団長に抜擢された

俺!?

…だが…

田舎者が何の血統もないくせにどうやって姫に取り入ったんだ

大丈夫だ…

俺は親父の…「鬼退治の勇者」の血を引いている…!

そうだ! もし俺が鬼を退治したら…きっと誰も文句を言わなくなる!

そして鬼の使い魔が姫の周りをうろつき始め

俺は姫の身代わりに鬼の国へ行って鬼退治をすることを思いついた

姫も守れるし鬼退治もできるし一石二鳥だ

そして俺は鬼に敗けた

ぐぅッ…♥
びくっ♥
ドプッ
ぐぽっ
ビュッ
ビュル
ぐぽっ
キャうぅん♥
ドクン
ドクン
ぐちゅ♥
ぐちゅ
ぴゅっ♥
ピュ♥

いやー出した出した
こんなに出したの久々だぜ
ビュッ
ビュルル
う…♥
びくっ♥
はぁっ…♥
はぁっ♥
はぁっ♥
ビチャ
びくっ♥
男相手でもできるもんだなw
いや～上玉だろ
楽しかったぜ

また来てくれよなみっかれ～
はぁ
はぁ
お疲れ様でした
戻って「検査」しますか？
…する…

はぁ
はっ♥
ぶるっ…♥
はぁっ♥
ぴちゃ♥
はぁっ♥

痛いところは？
ない…
ああっ！♥
あ♥
あっ♥
はあっ♥
はあっ♥
はあっ
ぴく
ぴく
ぴく

しかし貴方が自分から慰安に行きたがるとは

違う！

働くとは言ったけどっ…

クスクス

はぁ♡

はぁ♡

はぁっ♡

はぁ♡

あ…っ♡

きゅっ♡

びくっ♡

感度上がってますよね

くり♡

くり♡

びくっ♡

も…イかせて…♡

奥のほう突いて…♡

きゅん♡

きゅん♡

すっかり慣れて

ずーにゃっ♡

くに♡

くに♡

うあぁッ♡

すちゅっ♡

すちゅっ♡

イって♡

おまえもイって♡

あっ♡

すちゅっ♡

ぐぽっ♡

ぐぽっ♡

ひくっ♡

ひくっ♡

中で？

なかでせーえきだして…！

すちゅっ♡

はぁ♡

はぁ♡

はぁ♡

はぁっ♡

ぴちゃっ♡

でくっ♡

でくっ♡

でくっ♡

んあッ♡

あっ♡イっ…

ぶるっ♡

あ♥
はっ♡
はっ♡
あぁあぁっ♡
ぞわ
わっ♡
はあっ♡
ぶるっ…♡
びくん♡
わっ♡
ガク
ガクガクガク
うあっ♡
びくっ♡
ビュー
ビュー
ドクン
や…っ♡
あぁ〜っ♡
びゃる
びゃっ

はーっ♥
はーっ♥
はあっ♡
はあっ♡
ぶるるっ
ぞくぞくぞく

このまま寝ていいか…？
かまいませんが空腹では？
カチャ
はぁっ
はぁっ
…お前たちの子供の飯俺が奪ってるんだろ
その分働いてもらってますから
はぁ…
……
…起きたらなにか食わせてくれ
……
…ロゾ
…本当にずっとここにいませんか？
……
このまま快楽漬け生活かよ？
三食昼寝付きまぐわい放題ですよ
勘弁してくれよ…
必ず助けに参りますから！
姫の言う通り鬼たちは悪い奴らじゃなかったけど…
それでもここは姫が来るべき場所じゃない…
ゴロロ…

長旅お疲れ様です
私は鬼の国(デモナランド)宰相のマルヴァルメータ
「宰相」だってさ
本当の「国」じゃないのにな
ペアシュ国プレソ姫の騎士団だ
人質の無事を確認したい
我々は書状で「交渉する権限を持つ要人を連れてくるように」とお伝えしたはずですが？
騎
…それは…

なるほど
様子だけ見に
はるばる
手ぶらで来た
というわけ
ですか

イラッ

副団長！
相手は
鬼ですよ！
倒してしまい
ましょうよ！

駄目だ！
姫には決して
こちらから
手を出さぬよう
命令されている

交渉できる
相手がいないなら
我々も人質をお返し
できませんよ

人質は無事
なのか？

確認
します？

当然だ！

…だそう
ですよ

ギイ…

!!

ざわっ

団長…!?

そのお姿
は…!?

騎士団の
みんな…！

助けに
来てくれた
のか…!?

団長！
ガッ
ご心配なく
ケガひとつありません
まさか…皆の前でいつもみたいに俺を弄ぶ気じゃ…
団長っ！
団長！
ロゾ今日も楽しみましょうね
でくでくっ♡
！
そんなッ…！
んッ…！
あいつら団長になにを…！
鬼ごときが人間に手を出していいと思っているのか！
団長殿は我々に敗北して自分を殺すよう懇願してきました
！
ザワッ
団長が負けた…？

それを保護して大事に調教したのですから
文句を言われる筋合いはありませんよ
ッ…
フー
ビクッ
こんな…皆の前で…！
嫌なのに刺激に体が反応してるっ…！
フー♡
フ…ッ♡
スル…
ピタッ
ぶるぶる
るっ♡
スス…
ピン♡

感じていいんですよ
淫紋が疼くでしょう？
…っ♥
れろ♡
ぶーっ♡
でわ♡
でわ♡
ツー…
ッ…！
スス…
じん♡
じん♡
やめてくれっ…
腹の奥が痺れるっ…！

団長に触るな！
団長を放せ！
では貴方がたの名義でもう一度王都に伝令を
そして権限のある者を連れてきてください

…今 王都は混乱している
高官が来る可能性は…

なにもしないよりマシでは？

ぞわっ♡

んっ！♥

フーッ♡

フーッ♡

んッ…♥

ビクッ♥

ぎゅうッ♡

くり♡

くり♡

ビク♥

それとも団長殿を見捨てますか？

副団長！鬼の言うことを聞く必要ありませんよ！

鬼を倒して団長を取り戻しましょう！

姫の命令で手出しできないと言ってるだろうが！

このままじゃ団長が…！

駄目だ！

なぁ宰相～もうたまんねぇよ～

しゃぶりてぇ～

そうですね待っていても埒があきませんしいいですよね？ロゾ

ブン

ブン

んんーっ！

「やめろ」って態度はなぁ…

鬼の世界じゃ「お願いします」って意味なんだよ！

団長ーっ！

しゅるるるっ♥

ぷにっ♡

んーっ!!

スリ♥

スリ♥

ぷちゃ

ぷちゃ

しっかりおっ勃ててんじゃねーか！

んっ！

ぐんぐんッ！

団長に触るなーッ！
ビクン！
ンッ…
フーッ♥
嘘だろこんなよってたかって…！
ぴちゃっ
れる♥
れる♥
れる♥
ちゅう♥
ちゅう♥
ちゅう♥
美味ぇ…美味ぇ…！
んっ！
んっ…！♥
ぺろ♥
ぺろ♥
ぺろ♥
仲間が見てる前で…！
足開け！ケツ穴もいじってやるから！
ビクッ…♥
んーっ！♥
んーっ！♥

レロ♥
レロ♥
チュ
ゥゥゥゥ♥
びく♥
んンッ♥
れる♥
れる♥
れる♥
れる♥
んっ♥
でぇわ♥
わ♥
ウッ♥
んっ…♥
弱いところばっかりっ…♥
フーッ♥
フーッ♥
ぬぷ
ぷぷ
ぷっ
んッ♥
コリ♥
コリ♥
コリ♥
びくん♥
んんッ…♥
感じたくないのに…っ♥
ふっ♥
ふーっ♥

宰相～挿れてぇよ～
んー！
ぬちゃっ♡
ぬるるる
ぬちゃっ♡
ぺろ♡
ぺろ♡
ふーっ♡
ぴくっ♡
ぴちゃ♡
ぴちゃ♡
ぴちゃ♡
どうしますかね…
いいだろ～もう限界だぜ
んー！
んーッ！
ぴくっ♡

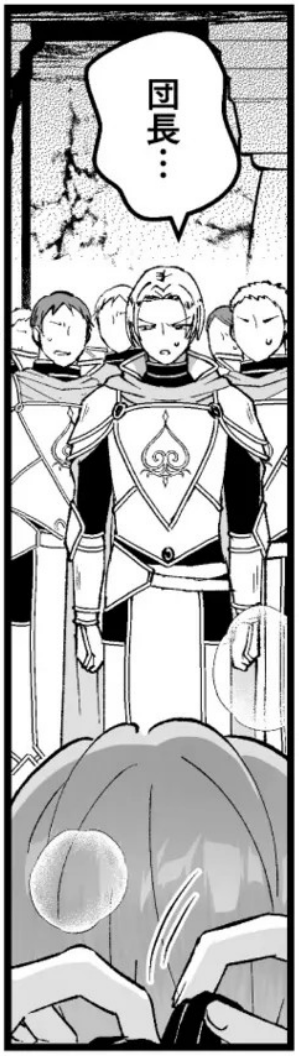

鬼たちは悪い奴じゃない！
皆 本当はいい奴らなんだ！
ペアシュ国と交渉したいのも仲間たちを守りたいからだ！
王都に伝令を送ってくれ
鬼たちにチャンスを作ってやってくれ！
頼む…！
びく
はあっ♡
はあっ♡
はっ♡
くり♡
くり♡
くり♡
ちゃく♡
ちゃく♡
ちゃく♡
ちゃく♡
びく
ガク
ガク
ガク
ガク
シコ シコ
団長…
……
快楽に堕ちて敵に寝返るとは騎士にあるまじき姿
…え…？

そのような下賤な恰好で淫行に耽るなど言語道断！
貴様は我々を裏切ったのだ！
そ…そうだ！
そうだそうだ！
ち違う！
鬼たちは本当に悪い奴らじゃ…
はぁ♡
はぁっ♡
ちゃくちゃくちゃく♡
ではなぜ貴様はそんな姿なのだ！
慰み者ではないか！
それは…っでもっ…！
残念…説得は失敗のようですね
!!
ま…待ってくれ！
もう少しだけ待って…！
グイッ♡
プル
ぴと♡
ビクッ
ぬぬ
ぬ
うッ…♡
ずずず

国を思っているなら鬼に犯されて嬌声を上げるわけがない

裏切ってないならチンポなんかに負けるわけがない！

そうだそうだ！

そんな…♥

ビクッ

はぁっ♥

はぁっ♥

はッ♥

ゆさ♥

きゅんっ♥

ぬちっ♥

ぬちっ♥

ぐりっ

ぐりっ

ぐりっ

ガク♥

ガク♥

ガク♥

ッ…！♥

ゆさ♥

ナカぐりぐりっ…♥

乳首もっ…♥

体が快楽に耐えられないっ…♥

みんなっ…鬼はっ…♥

ぬぷっ♥

ぬぷっ♥

ぬぷっ♥

鬼は俺たちになんの悪さもしていない…♥

逆なんだ！俺たちが鬼に…っ…！♥

ラッ…♥

なんという説得力のなさ…

快楽で騎士の本分を忘れてしまうなんて…

ちがっ…

はぁ…っ！♥

ぴゅっ♥

ビクッ♥

ゴリ♥

ゴリ♥

ゴリ♥

頼む動かないで…♥

はぁっ♥

チカ

チカ

でく♥

でく♥

でく♥

ほんとにもう♥

我慢できなくなるからぁっ…♥

はぁっ♥

手伝ってやるよw
だめ
フル
フル
おっしゃガン突きキメるぜ
ぬちゃっ
ぬぷぷ
だめ！
いやだ！
ゴクッ…
見ないで…っ
ちゃこ
ちゃこ
ちゃこ
ちゃこ
ぐぽっ
ぐぽっ
ぐぽっ

団長がこんなに淫乱だったなんて…
鬼のチンポに負けるなんて…
裏切りの証拠だ！
そうだそうだ！
あーあ…鬼ケ山（マギアモント）の魔力で理性を失ってきていますね
はぁっ
はぁっ
ゴッ
ゴッ
みんなっ…
かわいそーになぁ
仲間にオカズにされてるぜ
俺たちが可愛がってやるから安心しろよ
はぁっ
はぁっ
ほらよっ！たっぷり鬼チンポ責めだ！
ズッッ
ゾッッ！
んラッ♥
びくっ♥
グポッ
グポッ
ッ…！♥
こり♥
こり♥
こり♥
はぁっ♥
ぴちゃ♥
ぴちゃ♥
でく♥
でく♥
やめてくれ♥
はぁっ♥
仲間が見てるっ…！♥
ズプッ♥
ズプッ♥
見せつけてやるんだろうが！
いやだぁ…っ♥
くり♥
くり♥

ズンッ
それダメっ…♥
また出そうっ…♥
ぬぽっ
ぬぽっ
ぐりぐり
ぐぽっ
イきたくないっ…♥
勃起乳首コリコリ〜
やめて…っ♥
はっ♥
はーっ♥
びくっ
びくっ
びくっ
はーっ♥
ぬち
ぬち
くりくり
くりくり
ぐぽっ
はぁーっ♥
健気に我慢してんなぁw

ちんぽ舐めるの好きだろ？
はっ♥
ぬる
ぬる
はぁっ♥
くに♥
くに♥
くに♥
くり♥
くり♥
あ…ッ♥
びくっ
びくっ
はッ♥
ぐぽっ♥
ぐぽっ♥
ぐぽっ♥
ぐぽっ♥
くちゅ
くちゅ
くちゅ
くちゅ
乳首もちんぽもビンビンの状態でこねられるのが好きなんだよな？
中ゴリゴリ擦られるといつも泣いてイってるだろ？
いわないれっ…♥

いい子には
たっぷり
種付けして
やらないとな
はあっ♡
ぬる♡
ぬる♡
気持ちい～
孕み汁で
全身真っ白に
してやるよ
イきたく
ないのにっ…♥
チカ
チカ
俺たち皆
おまえのこと
愛してるからな
ぺろ♡
ぺろ♡
はぁ♡
あッ♡
はぁっ♡
ビクン♡
あッ♡
でく♡
でく♡
はへっ♡
はへっ♡
ビュッ
ビュッ
ビュッ

見られた…
ビュッ
はッ♡
ぴちゃ
はぁっ♡
ビュッ
精液便所の姿…
あ…♡
くそ…団長エロいな…
俺も団長としたい…
俺 前から団長のこと…
ビュルルッ
ひく♡
ひく♡
ぴちゃ…

皆 国へ戻ろう
姿には「団長はペアシュ国を裏切った」と伝えよう
!! そんな!
せめて「死んだ」と…
俺が「鬼に殺された」ということになればそれがまた「鬼退治」のきっかけに…!
ハッ…

俺は「裏切り者」……!?
ま…
待ってくれ…皆…
ギィ…
バタン

…ロゾ小屋に戻りましょう
…待ってくれまだ…
追いかければまだ…
…祖国に貴方の居場所はありますか？

っ……
ギリッ

ロゾ
ずっとここにいてください
貴方を抱きたい者がたくさんいます
我々にはあなたが必要です

くそ…っ
嬉しいって思ってる自分に腹が立つ…！
ッ……
俺は鬼たちにとってもペアシュ国にとっても良い方法を探したかったのに！どうして…！

さあ戻ってまた「検査」をしましょう
愛していますよロゾ
チュッ
さようなら
姫…

待ってください！
バリッ
騎士様！
はあっ
はあっ
プレソ・ドゥラズロ＝ペアシュです！
到着が遅れて申し訳ございません…！

騎士様を助けに参りました！
姫…!?
騎士様は国を裏切るようなお方ではありません！
どうか事情をお聞かせください…！
To Be Continued

Illustration by 故珍子
『男騎士が「くっ、殺せ！」って言うからメス調教してみた』
©故珍子