女勇者
VS
くすぐり大魔王

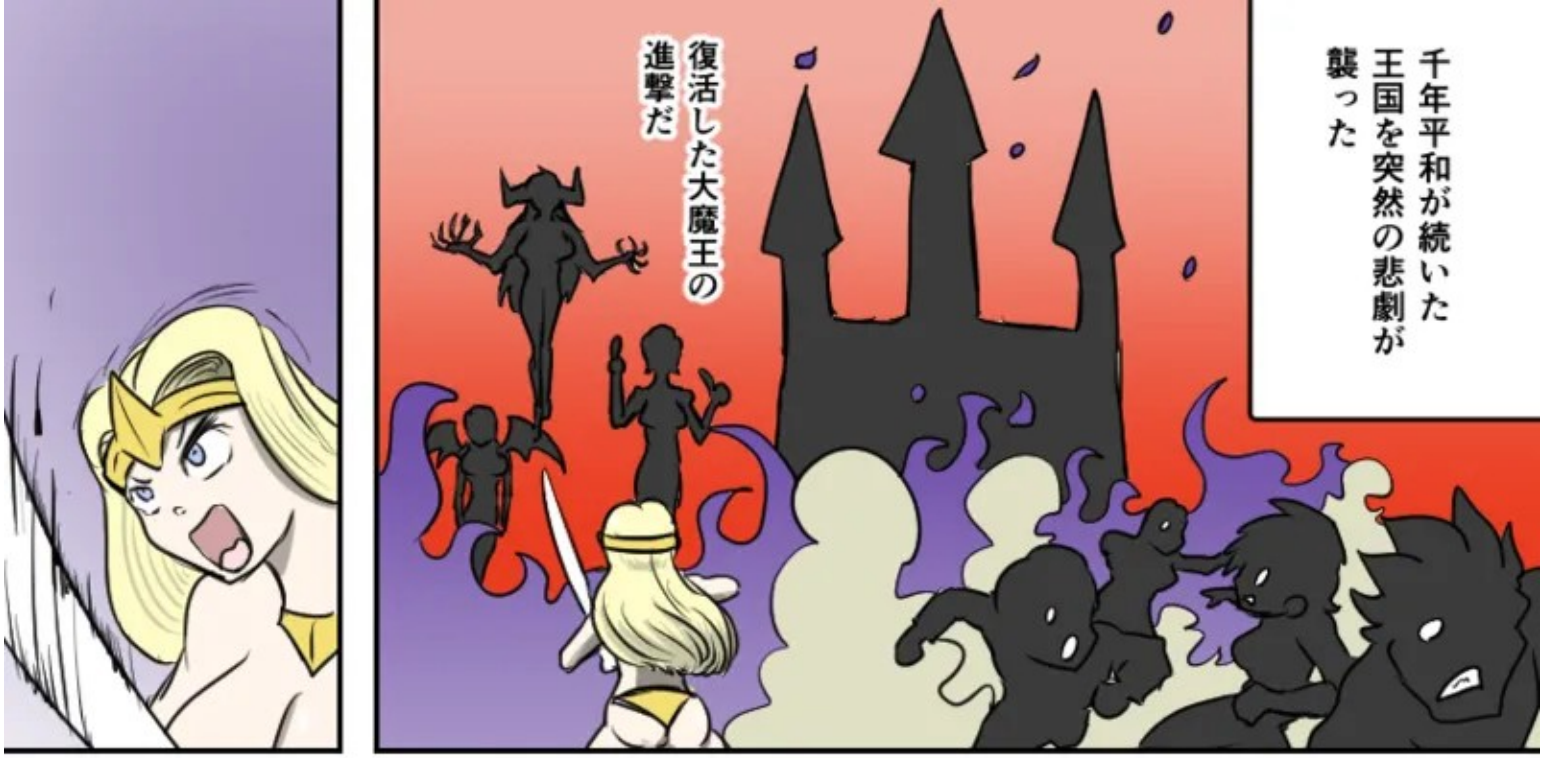
千年平和が続いた
王国を突然の悲劇が
襲った
復活した大魔王の
進撃だ

よッわ～
もう終わり？
コイツが弱いんじゃない
アスベル様が強すぎるんだ

あはははひひひひ
なっなんだ
あひひひひ

……
こうして王国は
大魔王アスベルの
支配下となったの
だった――。

二年後――
王国の外れの森――
ガサ
ガサ
ハ
ッ
ふぅ…
絶好の旅立ち日和だ…！
魔王への復讐を目指す女勇者
ジゼル

ジゼル〜！

そんな大技を雑魚に使いまくるのやめなよ

ジゼルの幼馴染の魔法使い
リノ

だいじょーぶなんとかなるって

大丈夫に見えないから言ってるんだよ

ボクらのこの王国から大魔王アスベルの城までかなり険しい道のりなんだから…

わかったよさっさと行こう

二人は立ち塞がる敵を次々に倒していった
思ったより順調だね…！

—ビビビ砂漠—
もう水も無いよ…
はぁ…喉カラカラだ

コレは！オアシスだッ!!

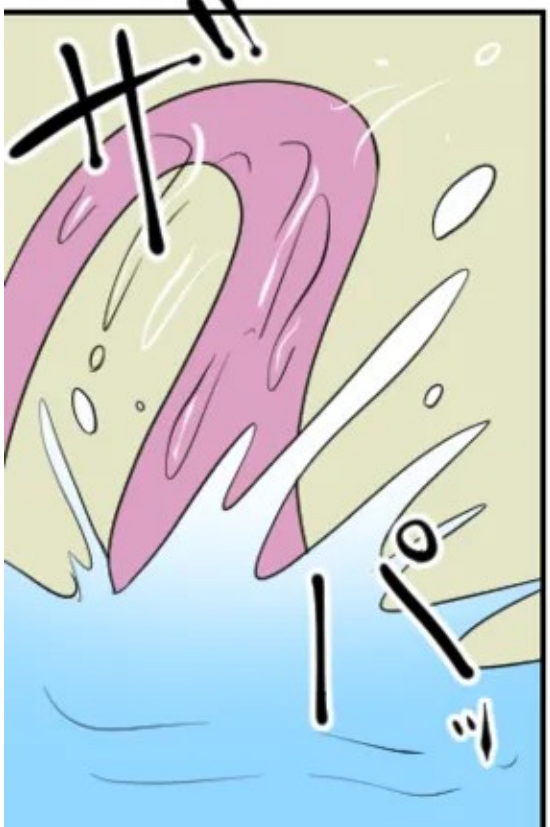
ザッ
ーッ

ドッ

パァ

ジゼル……！

分かってる！

ぼっ

守備力低下ッ！

たんっ

すっ

ああっ…

!?

ぬるっ

ヒュッ

きゅうっ

待っててジゼル！
弱点属性で仕留めるッ！

ビビビビビビビビビビ

やったか…？

モワ
モワ
モワ
モワ

あー痛かった…
っていうか…
ちょっと怒っちゃったかも…
キミ…
お仕置き決定ね
わき
わき
わき
わき

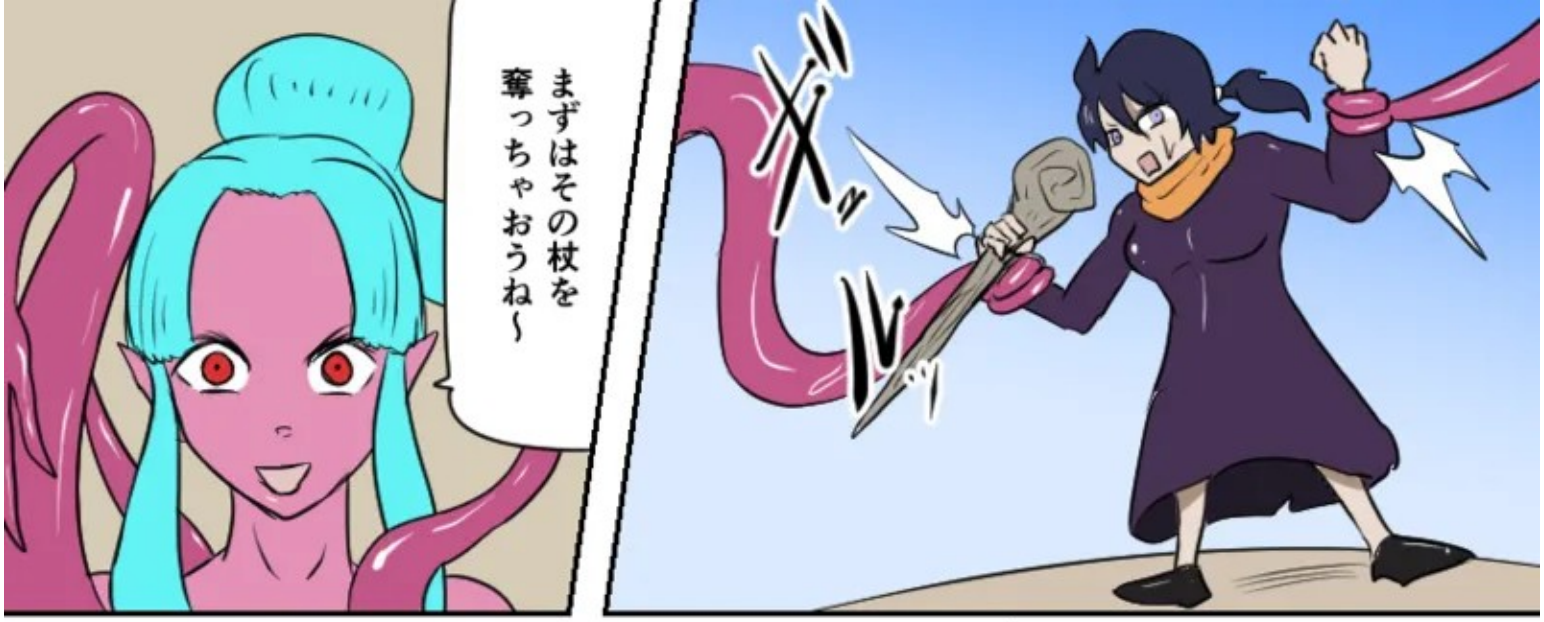
まずはその杖を
奪っちゃおうね～
ズッ
ルッ

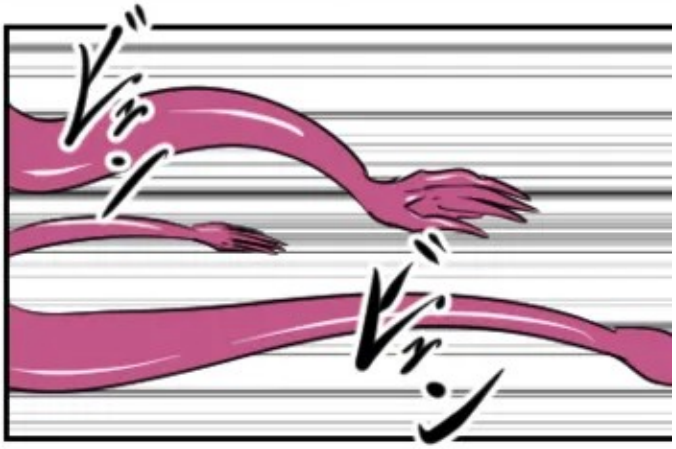
ビィン
ビィン

スル…
スル…
スル…

ぐひッ!?
くッ…くすぐり魔法ッ!?
ぐひひひひひひッ！
いひはははははははッ!!
フニョ
フニョ
フニョ
フニョ
フニョ
サワ
サワ
サワ
くに
くに
フニョ
フニョ
フニョ

ほらほら〜
杖を離しちゃいなよ〜

いッひッひッひッ!?
ぜッ絶対ッ離さないぃぃ
いひはははははははッ!
あーッはははははは
ははははははははッ!?
クリ
クリ
ニチョ
ニチョ
ニチョ
くに
くに
くに
くに

いいいいい
はは

スル…

カラン…

杖…
落としちゃったねぇ

ドン
ドン

リノッ…！
感度爆上げ魔法～！
ギッ
ギッ
ずぶんっ
からの～
わき
わき
こちょこちょ攻撃～
こちょ
こちょ
こちょ

あへへへへへッ!?
いひはははははッ！
助けでぇぇぇぇ！

ズゥ…

ヒュンッ

んぶっ!!

ずぷっ

んぶッ!?んぼぉぉぉぉッ
おほほッ!?くるじッ…
んぉぉぉおおほほほほ
ほほほほほほほほほッ!!

あんっ

がぼっ

げぼっ

ごははは

はははは

そこまでだ

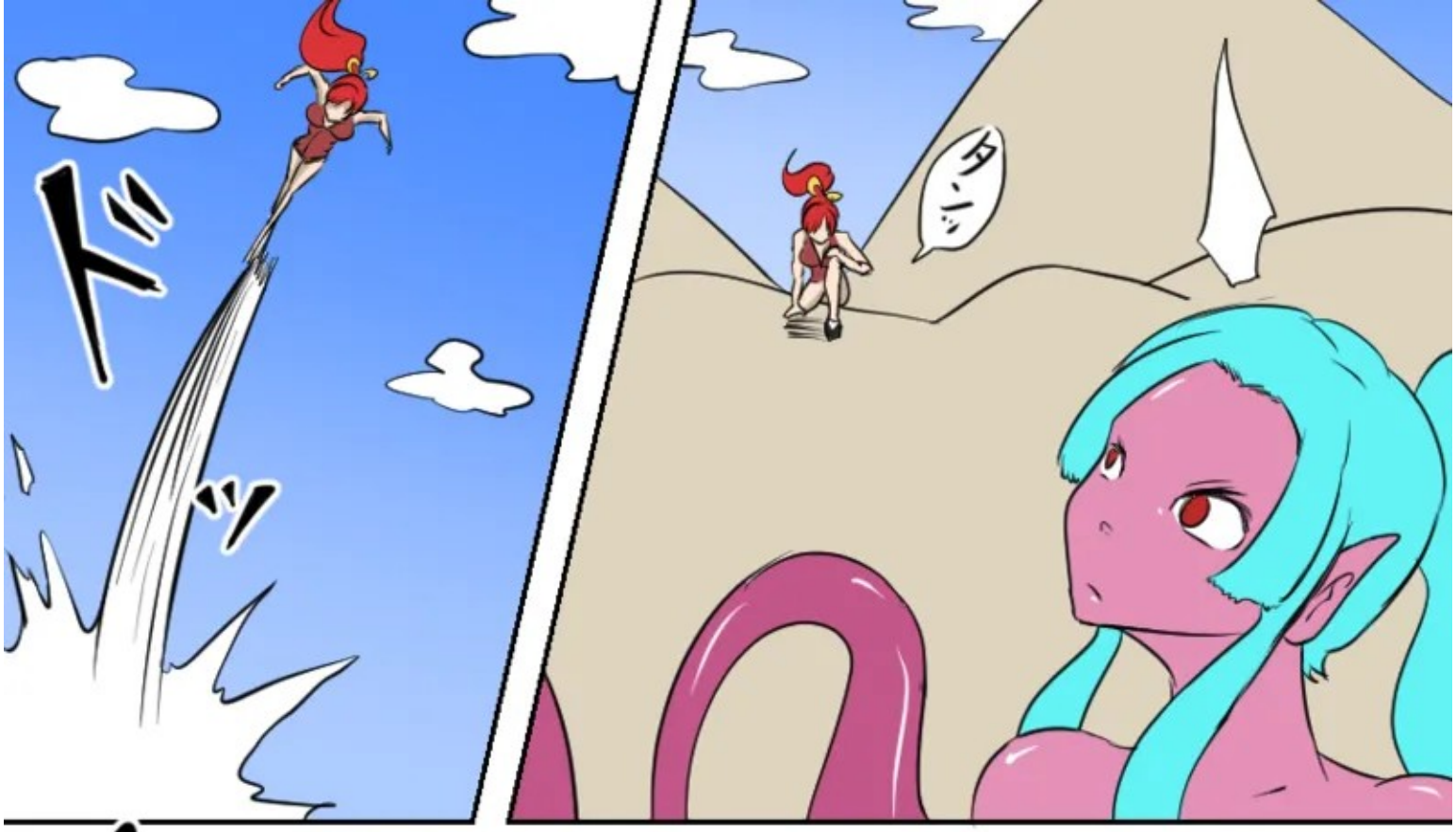
ダッ
ドッ

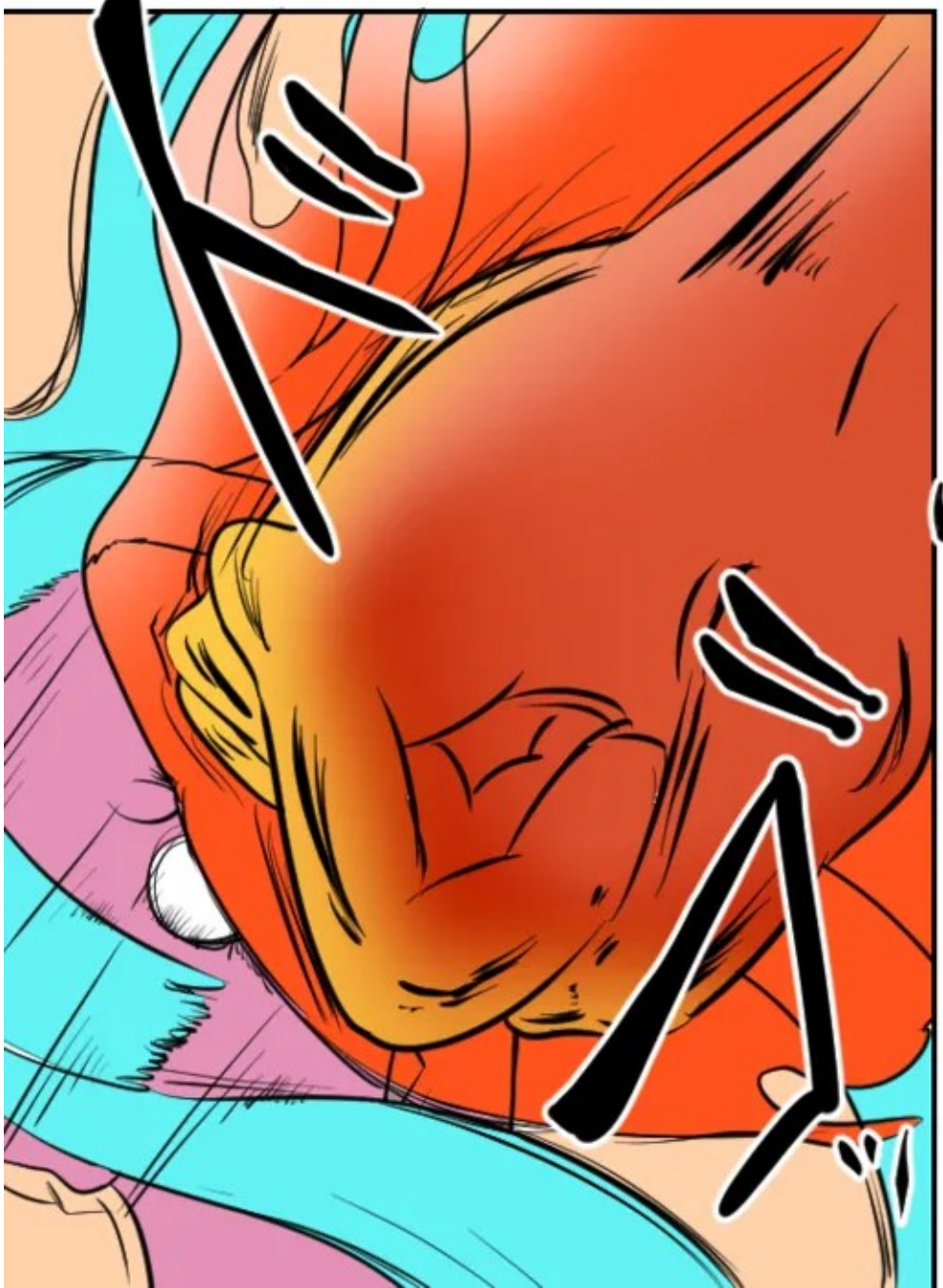
ドゴ
ハ
ハ
ハ

ハ
ハ
ハ

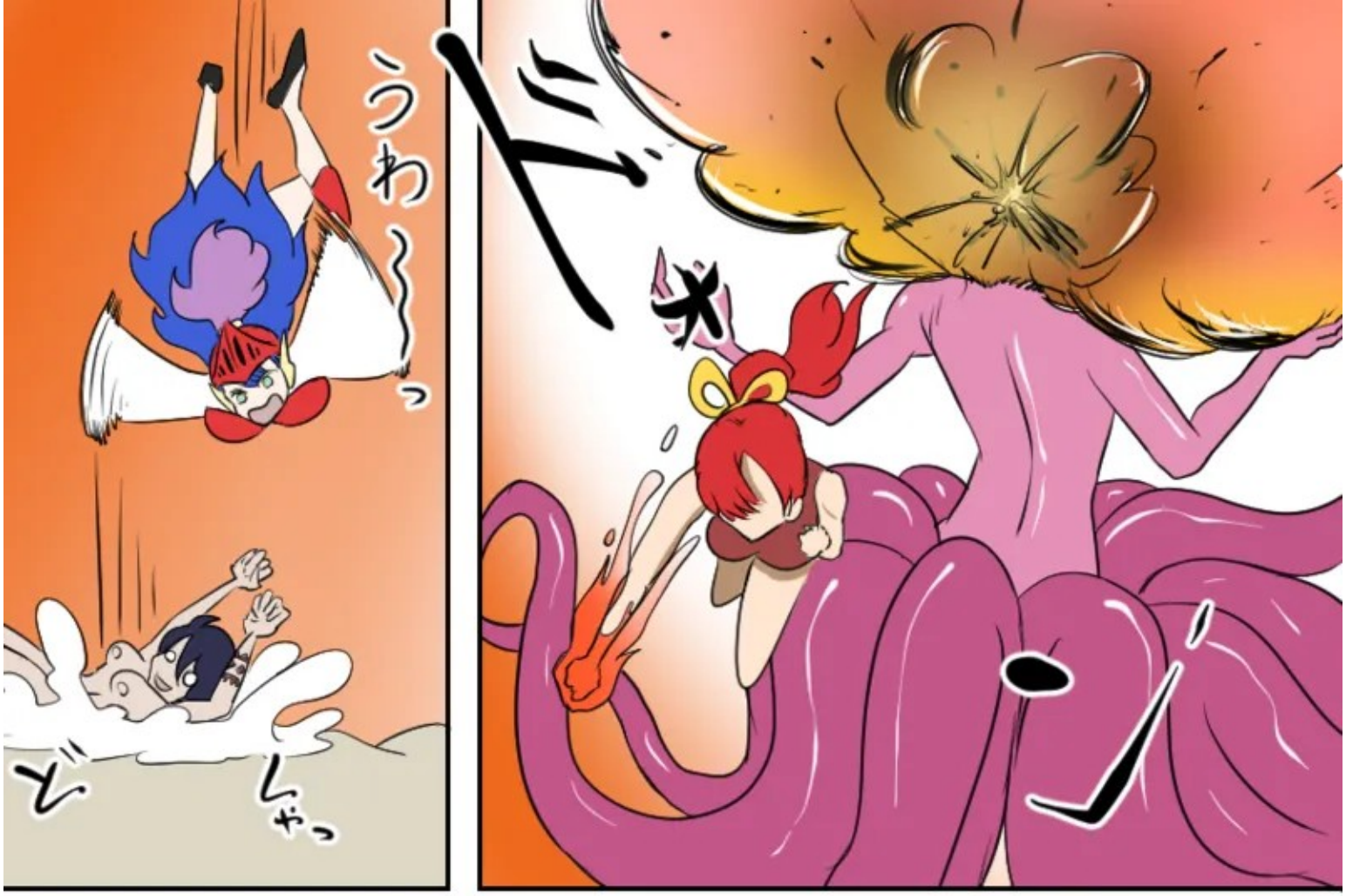
ドゴ
ゾ
うわ〜〜っ
ぢ
しゃっ

これ以上…
お前らの好きなようにはさせねーよ
爆ぜて死んどけ
炎の武闘家
ヘイル

旅人が集まる街――
タヤック

ガヤ
ガヤ
ガヤ
BAR

昼間はありがとう
助かったよ

いいって
私も奴らには
恨みがある

お前らもアスベルを
倒すんなら…

どうだ？
一緒にってのは

ミチ
ミチ…

いいね！
心強いよ

だな

なんか面白い話
してるね…
おねーさん達

それってさぁ
何かの冗談だよね〜

もし本気で言ってるなら…
馬鹿だね

なんだ？

おい！
今なんて言った！

ガタッ

ごめんごめん！
だって君たちさぁ—

——どう見ても
アスベル様に勝てるようには見えないもん

コイツ…！

もう喋るな お前はッ——
しゅっ

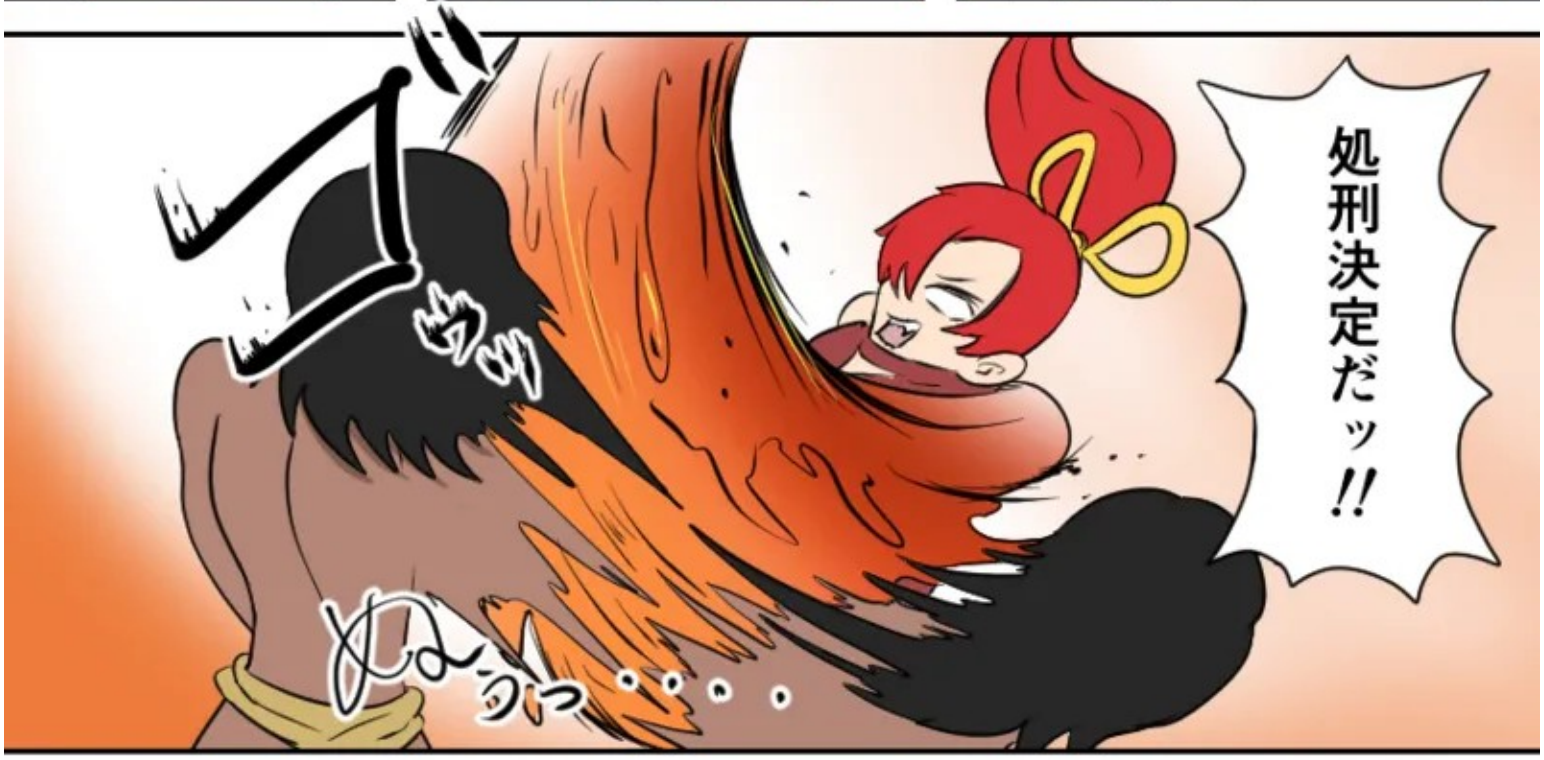
処刑決定だッ!!
ゆぬっ・・・・

キラッ

そーゆうツボを

突いたからね

ソイツを離せッ！
おーっと動いちゃダメだよ
もし動いたら…コチョコチョして…
くすぐり殺しちゃうからね～
意外と素直だね～
まァ――
どのみちこしょばすけど
ぶっ!!?
ぶわはははははッ!? うえッへへへははははははははははははッやめろぉぉぉぉぉッ!!
ビリ ビリ ビリ ビリ ビリ ビリ
ビリ ビリ ビリ ビリ

暴れたら…もっとキツイいことするからね
あれ？もしかして我慢してる？
ムムムムっ…
ダメじゃーんさせないよ～
ムぃ
ムぃ
ぶっ
ぴゃっ
ブリュ
ブリュ
きひゃッ!?うひゃひゃひゃひゃひゃひゃひゃッ!?なッ!?あッあッはははははははははは何だこれぇぇッ!!
ブリュ
ブリュ
ブリュ
ブリュ
ブリュ
ブリュ
ブリュ
骨盤のツボぐりぐりぃ～
かひゃッ!?うひゃッひあああはははははははははははッ!!!
ムちゅ
ムちゅ
ムちゅ
ムちゅ
ムちゅ

ガタッ
もう我慢できないッ！
ジゼルッ！
あーあ お仲間が動いちゃった… お仕置き執行だぁ～
うにぃ
うにぃ
ぶぎゃッ!?ぎぃぁぁあああああはははははッ!?なッ…なんだごれぇぇぇぇぇははははははーッ!!!
必殺… 四点グリグリ攻撃～
ぐりぐりぐり

キミみたいな
デカい女のデカい足って…

ただでさえ弱いん
だけど
それをさらに―

―指圧で
敏感にしちゃいまーす

くぎぃっ!?
ぎぎぎ
ぎぎ

ぐりぐり

ぎぃぃぃ
ぃぃぃぃ

ぎぃぃぃぃ
ぃぃぃぃぃ
ぃぃぃぃぃ
ぃぃぃぃぃッ!!!
足はぁぁぁぁあはははは
はははははッ!?

こちょこちょこちょ~ん

コチョ
コチョ
コチョ
コチョ
コチョ
コチョ
コチョ
コチョ

グリ
グリ
グリ
グリ
グリ
グリ

ぶッひゃぁぁぁあああはははは
はははッ!!!やめッ…足はやめぇぇ
ぇぇぇへへはははははははッ!!!

こッ…
コレはッ…!?
ノギョ
ノギョ
ノギョ
ノギョ

他の勇者達が…やられてる…!?

たッ…助けッ…

ひっ…

ぎぃあああはははは

たまんねぇ

パチン

見苦しいぞ…愚か者め

最強のくすぐり魔法の使い手

大魔王アスベル

でッ…

出たなッ…！

アスベル…！王国を支配した悪の親玉…！

？

どこかで会ったか？悪いが…虫ケラのことなどいちいち覚えていない

忘れたなら――

―思い出させてやる

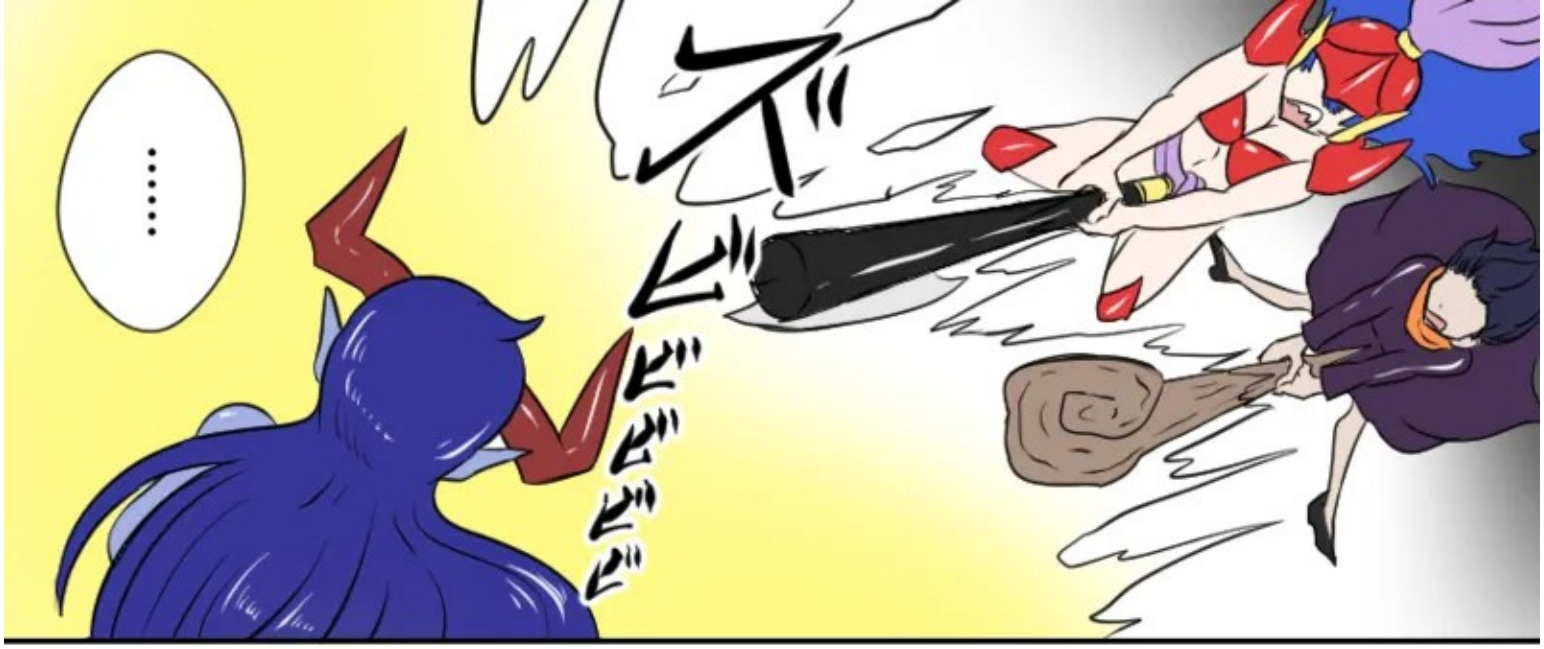
ズバ
ビビビビビ
……

愚かな…

カウンター魔法
ズズズ…

カッ

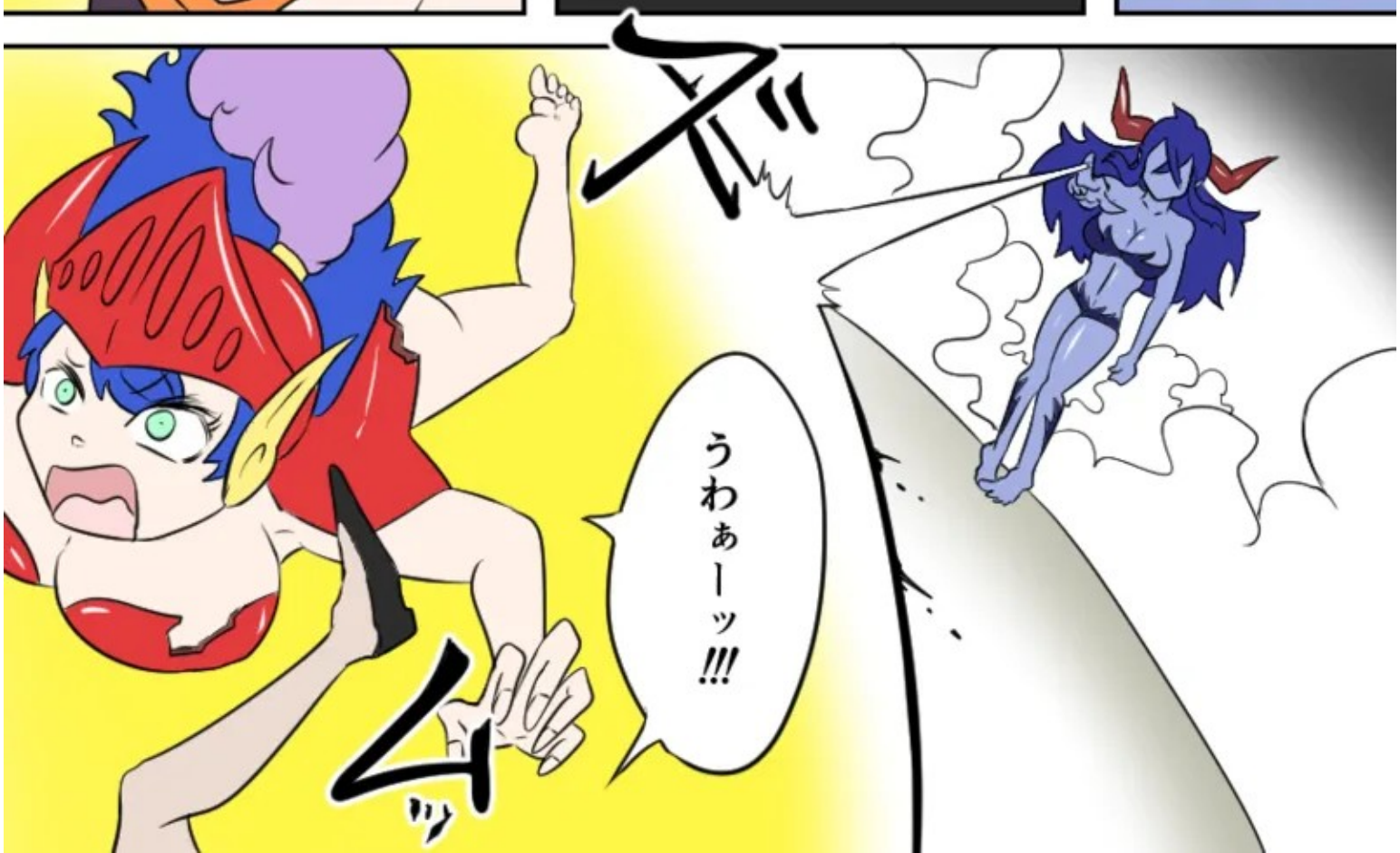
ズ
うわぁーッ!!!
ムッ

ちーん

貴様よくも…！

ガララ…

ほぅ――
まだ意識があるとはな
だが…
立ち向かってきても
無駄だぞ

無駄なものかッ！

いいや…
無駄だよ

お前は私に指一本
触れられない…
だが――

私は――

ズズズズ

―触れられる

ズズズ

くッ…!?ぶひゃひゃひゃひゃひゃはははははッ!!!
くそッ…!?やめッ…んあ
あははははははーッ!!

コチョ
コチョ
コチョ

どんな魔物も悶絶させるその油液を塗り込みそして―

にひッ!?ちょッ!にひゃひゃひゃひゃやめぇぇぇッ!!!

くちゅ
くちゅ
ぬり
ぬり
ぬり
ぬる
ぬる

―くすぐる

あぎゃぎゃぎゃぎゃ!いぎぃぃあぁぁぁぁはははは

パチンッ

コチョ

あッひゃひゃひゃひゃッ!!!けほッ!かはッ!くそッ…!いっそ…殺せぇぇ!えへはははははははははッ!ぎゃはははははははははッ!!!

死など許すものか生かして苦しめ続ける

ゴゴゴ…

撫神――コチョグロスの爪

ど
か
うわぁあはははは
はははは!?
ぶえへへへへッ!?
やばいやばいお尻ぃぃぃ
お尻やばぁぁぁぁあああ
ああああはははははッ!!!
いやぁあはははは!?
ごめんなざぃっ…ごぇん
なざぃぃぃぃ〜〜っ!!
きっやめぢ〜〜

ぴく
ぴく
ふん…
情けない奴め…
そ～～～…
おい
どこへ行く
ガッ
あッひゃッひゃッひゃッ!?
いやぁぁぁはははははッ!!!
ごめんなさいごめんなさいぃぃ
ひはははははははッ!?
もう許しでぇぇぇぇぇッ!!!
コチョ
コチョ
コチョ

大魔王アスベル（第二形態）

FAN BOX用おまけ1

六つの手の爪は常時コチョグロスの爪状態。
腕は最大で八本まで生やすことが可能。
沢山の手で立ち向かってくる者を捕らえ、
果てるまでくすぐり続ける。
アスベルが最後にこの姿となったのは、実に
千年も昔のこと。

FAN BOX用おまけ2
あしおしおしおしっ!?
もっもうやめっえぇぇんんん
降参っごうさんんん
ブチョ
ブチョ
ブチョ