巡重

早池峯新聞

美少年

創刊 2681号

月日	8.15
曜	日
天候	晴
日出	04.59
日没	18.31

	朝	昼	夕
明日ノ献立	飯、味ソ汁	パン、エビフライ サラダ	本鮪鮨、スキトン

明日ノ日課

午前	被服覆類洗濯 糧食搭載
午后	分隊作業
別	武技体技
夜	対空照射訓練

ヤメテネ

物を盗むのは人として最も恥ずべき事です
特に美少年兵のズボンやフンドシなどを盗むのは情けない事です
早池峯には美少年が多いので魔が刺すのでしょうが狭い艦内では誰かが見ているものですから必ず見つかると考えて思いとどまりましょう
またお互いに盗みの制裁は厳しく行いましょう

美少年波濤検査結果

姫神 忍 ◎
早乙女 績 ◎
法蓮寺 要 △
中井 正吉 ×
笹川兵太朗 ×

姫神・早乙女・極めて良好
中井・笹川連日の猛暑でインキンに敗北・軽度
法蓮司はアセモ・重度

インキンハ医務室ノ薬以外デハ治リマセン 一生斜リ

「早池峯の人魚」の本命判明!

大日本帝國海軍

詳細ハ次頁ガラ

今月ノハヤ兵ボBOY

遠野孫雪
一水

高角砲第二分隊
前日蝿油虫取大会
優勝者

体操ハ息抜キノ時間ニ在ラズ

BLに理解無き者の閲覧を禁ず
本作品は史実に在らず創作である

R18

当紙ハ艦内新聞ニ
読ガ如エシ非許可ノ新聞ニツキ
続ケタクバ要イ上有志以外ニ
流出スルベカラズ
紙ノ注意ヲ守ワレタシ
編集者

極秘

※当作品は架空の軍艦早池峰(ハヤチネ)を舞台にした創作BLです

1. 上甲板ノ小鬼

すぐに立たんと
また叩くぞ！
次
貴様！
タールで締められた
硬いロープの束が
大量の水を孕み
はゥ
はゥ
岩の様な重さ
糊のごとき
粘着性を持って
むぎっ
ふんばるっ!!
尻に
腰に
吸い付く！

…って
アレ？
ビシャッ
何回
撃つ気…
ドッ
ドドド

そもそも顔洗い場でゲロ吐いて怒られてたのは

ガク・・・ン

ヨロ

ヨロ・・・

※主計科のコイツ!!

※経理事務・軍需品・被服・兵糧・調理等を担当する

「体調不良の戦友を素通りしたって？

俺はたまたま通りかかっただけの高角砲分隊だぞ!

わざと倒れるまで打ちやがって！

甲板士官 叶軍司郎少尉

船酔い時の対応は艦内新聞でも注意していただろうが！

しっかり読んでおらんのか！

俺が徹底的に推敲して書いた文をっ！

※海軍兵学校怒涛のしごき
兵学校卒って超エリートなんだろうけど
この新米少尉も『シゴキこそ正義』と叩きこまれた機械だぜ…
二段抜かしだコラ！
だんだんだんだんだんだんだん
元気が足りん！全速力で1階に戻れっ！
※海軍士官の養成校
なんだその顔！そんなだから船乗りの癖に船酔いするんだ！
!!
ザッ
ザ
基本言い掛り――
ジャ
ジャ
ジャ
ガク
ガク
ガク
叶甲板士官
指導は下士官に任せたら良いのでは？
第三分隊士 梓澤望海中尉
我が分隊士よ…
下士官は排管詰まりの対応を…
そうか
制裁は兵の即応に支障をきたさぬ程度でお願いしたい

分かりました

スマート！

上品！

やられる前に登場してほしかったけど

これぞ巷の女達の熱視線集める海軍将校の理想形！

いっそオレですら抱かれてぇイイ！

ゆっ

おわっ！

食事ラッパ15分前

俺副直なんだ

そんな分隊士も兵学卒だが

二段抜かし

ニュタタタッ

くそ～あの新米バ甲板士官いつか仕返ししてやりてぇな…

まぁあいつみんなにそう思われてるから…フケ飯ぐらいは食わされてるかな？

ヒリ～～～ヒリ

また釣り床にのれないわ～…

2. 早池峰美少年図鑑…早池峰ノ真珠

艦内で盗みなんかしてもすぐバレるからな
ちょっと拝借し
すーはー
匂いかいで
穿いて
磨き抜かれた早技
抜いて
締めに尻の縫い目をほころばしてから返す
足を踏みしめろーっ!!
コレを見るためにね♪
あっ?

ち…
また破けたか
しまった
やりすぎた…
し…しっかり
補強して
ないからだ！
…次は絶対
破れんよう
何重にも
当て布しとけ！
しゅーーーん
おいおい
貴様の指導は
滅茶苦茶だな
…志木兵曹
…すみませ…
志木竜一
一等主計兵曹
破かれてばかり
いるマヌケは
「打たれる前に
脱ぐ」だろ
ドドド

3. しばきづらい兵

上甲板に厄介なヤツが行ったから頼む

中甲板の甲板士官

士官にもしばきづらい下士官や兵がいる

古参兵は知識経験を持ち上層部との絆が深い者も居る

概して我々若い士官を舐めている

しかし俺はどんな奴だろうとしばく…

アイツか…！

ぼー

小湊源八一等主計兵

わずかな「甘さ」が兵全体の弱体を招く

この国家存亡の危機を打破するためなら

貴様主計科だな！

何をさぼってる！

ガンッ

兵に撃たれる位憎まれてこその尉官！

来た…！

ヤツだ…！

ああ？
なんだ キサマァ～
早乙女 みんな 呼んでこい！
はいっ
ダッ
あっ!!
釣りの許可など 降りて無い はずだ!!
源さん 来たか!?
わら わら
読み通り だな！
きたあっ!! 百五十キロ級 本マグロお！
お前ら 勝手に…
ガアアアアアロロ

おっ見ろ！
となりの戦艦の奴らが羨ましそうに見てやがる！
いーな！！
今夜は大和ホテルのディナーに勝ったな!!
…えーとコレは…
よしっ！
乗員全員に刺身出せますね
ビチ
ビチ
ビム

いや～手をお借りしてすみません
手を貸してるのでは無い！
邪魔なのだ！
甲板をまな板代わりにしおって！
士官の皆さんには寿司を握りやすね～
なにっ!!
貴様寿司も握れるのか!?

しばけたか？
また今度な
うめー
もぐ
もぐ

4. 早池峰美少年図鑑…早池峰ノ人魚

入隊前オーストリアに住んでた姫神さんは合唱団で培った美声の持ち主
戦死者の水葬

日本帝國海軍

透みきった天使のソプラノ
ただ――

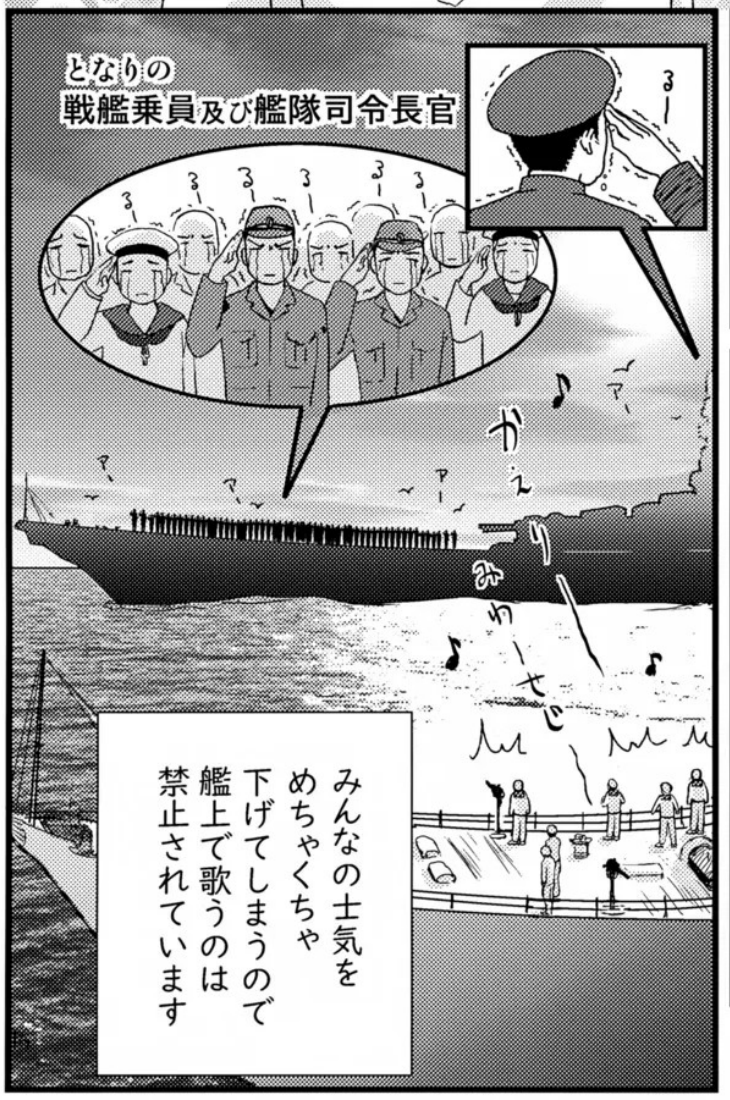
となりの戦艦乗員及び艦隊司令長官
みんなの士気をめちゃくちゃ下げてしまうので艦上で歌うのは禁止されています

早池峰司令部

鬼下士官達

5. イッソ抱カレテモイイ上官アンケート

抱かれるとなると…やっぱ梓澤中尉だなぁ～

でもあの方兵学卒だから…

ダメ？

兵学卒は僕がクリスチャンて知ると「微妙…」って顔しがち

でも偵察の坂口大尉は大らかだ

※予備学出身士官って柔軟な人多いんだよね

※ 学業を中断して入隊した元大学生海兵学校卒より庶民感情を解する者が多い印象

坂口大尉と靖國行けたらな～

うわそれマジじゃん

キリスト教徒が靖國い～～～？

え？僕行っちゃダメなん？

靖國がオッケーてもキリストが気にすんだろ？

あ…でも僕が抱かれてもイイなんて思ってるって知ったら…

大尉に…変な気を起こさせてしまうかも…

どうしよう…

裏新聞なので士官は見ません匿名だし…

は？ それじゃ盛り上がんねーじゃねーか！

スクープにするトコだろコレ

姫神キラキラ消えてんぞ

6. 和ミノ尻

今宵は
さっさと釣り床で
寝入ってしまった
早乙女(さおとめ)の寝相が

最高です！

キラ
キラ

バッター
罰直で
赤く腫れてる
のもエロい！

キラ
キラ

※巡検の後
これをおかずに
一発抜く!!

例え敵襲が
あろうとも
絶対だ!!

※副長などによる就寝前の見廻り

プーパーパーパー♪
プーパーパー♪
プーパーパーパー♪
プーパーパーパー♪
プーパーパーパー♪
プーパーパーパー♪
プーパーパーパー♪
プーパーパーパー♪
コッ
コッ

あっ…

んん

ビシッ

しるる

じゅんナーん

いかん！
通路側に
尻を…

!
ポン
奇跡！
副長及び先任衛兵伍長「寛大な親心」発動お咎め無し！
スヤー
凄いぞ早乙女！
『和みの尻』の威力だ！
ゲホゲホ
どした風邪か？
カッカッ
しかし人情皆無の甲板士官は許すまい――
どうか見逃し…
キッ
微熱があるな…
…よく効く軟膏を塗っている!!
ぬりぬり
本当は叩くより愛でたい派?!

※水上偵察機

※水偵乗り達の戦いは苛酷だ

単機での索敵
敵陣潜入

砲弾や
機銃掃射を
掻い潜っての
敵状報告

報告を誤れば
艦隊を壊滅
させかねない
重役

故に海鳥達は
あらゆる能力に
秀でていた

しかし水平線は
彼らの多くを
飲み込んだまま
帰さなかった――

坂口機
帰投！

グオッ!!

7. 或ル日ノ勇者達ノ帰投風景

今度ばかりは心配したなぁ

かなりやられてるなぁ…

…いや よく戻れた！ さすがだよ

ザ ザ ザ ザ

わいわい

ふー？

航法・偵察隊長 坂口雄太朗大尉

通信偵察 磯村栄一 飛行兵曹長

犬飼祥彦 一等衛生兵

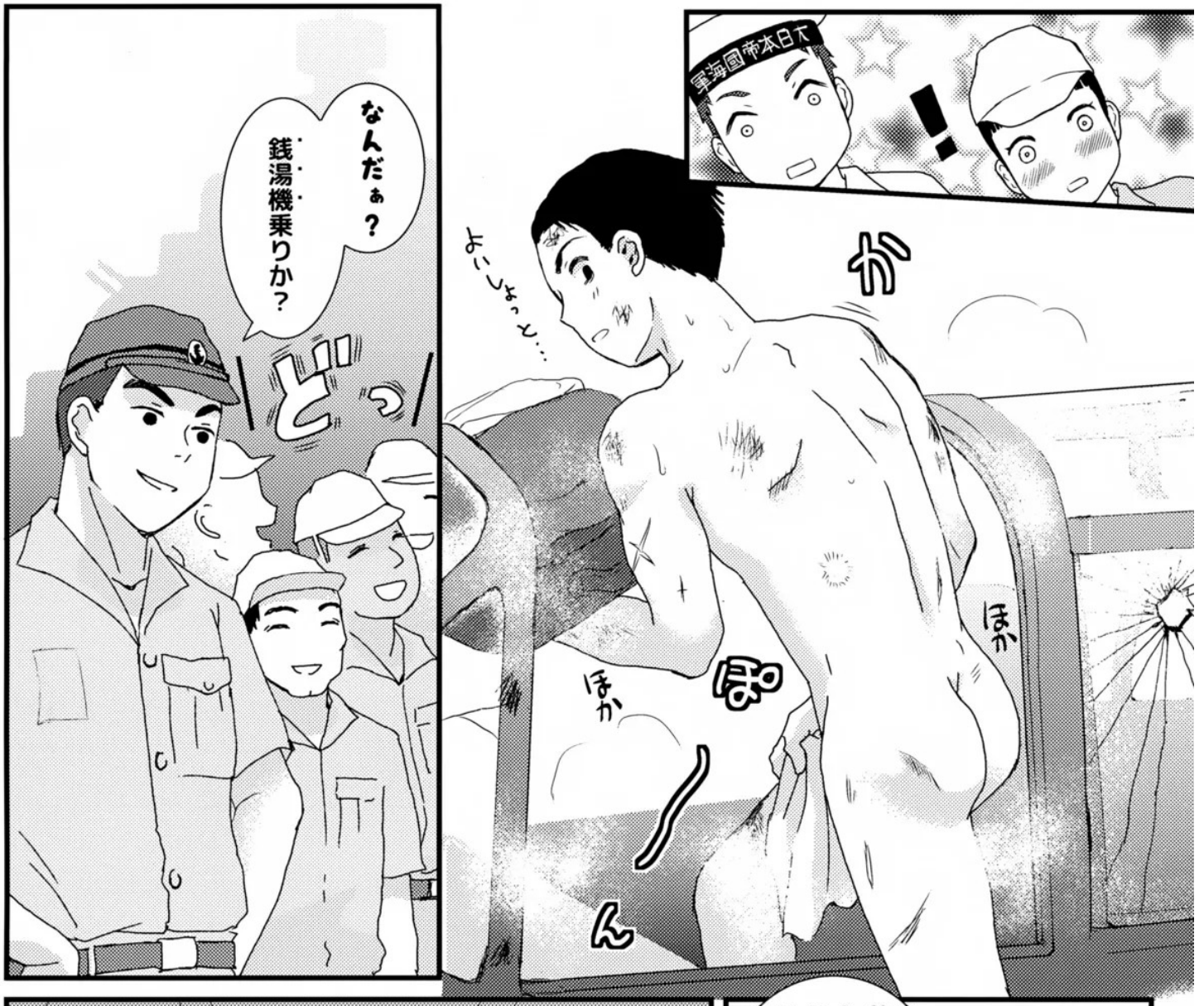
大日本帝國海軍
!
よいしょっと…
が
ほか
ほか
ぽ
ん
なんだぁ？
銭湯機乗りか？
どっ

朝比奈兵曹
英雄らしく
もっとカッコ良く
登場したら
どうだね？
コッ
コッ

主操縦
朝比奈 慧
一等飛行兵曹
…あ…
すみません
スコールより
我々の方が先着
してしまい…
スコール？

海鳥が帰り
スコール浴びかたはじめーっ
禊の雨が降り
しっ
しっ
バサ
バサ
ゴシ
ゴシ
敵艦隊との腹の探り合いが終わる…
フンドシ綺麗にしとけよー
おーっ

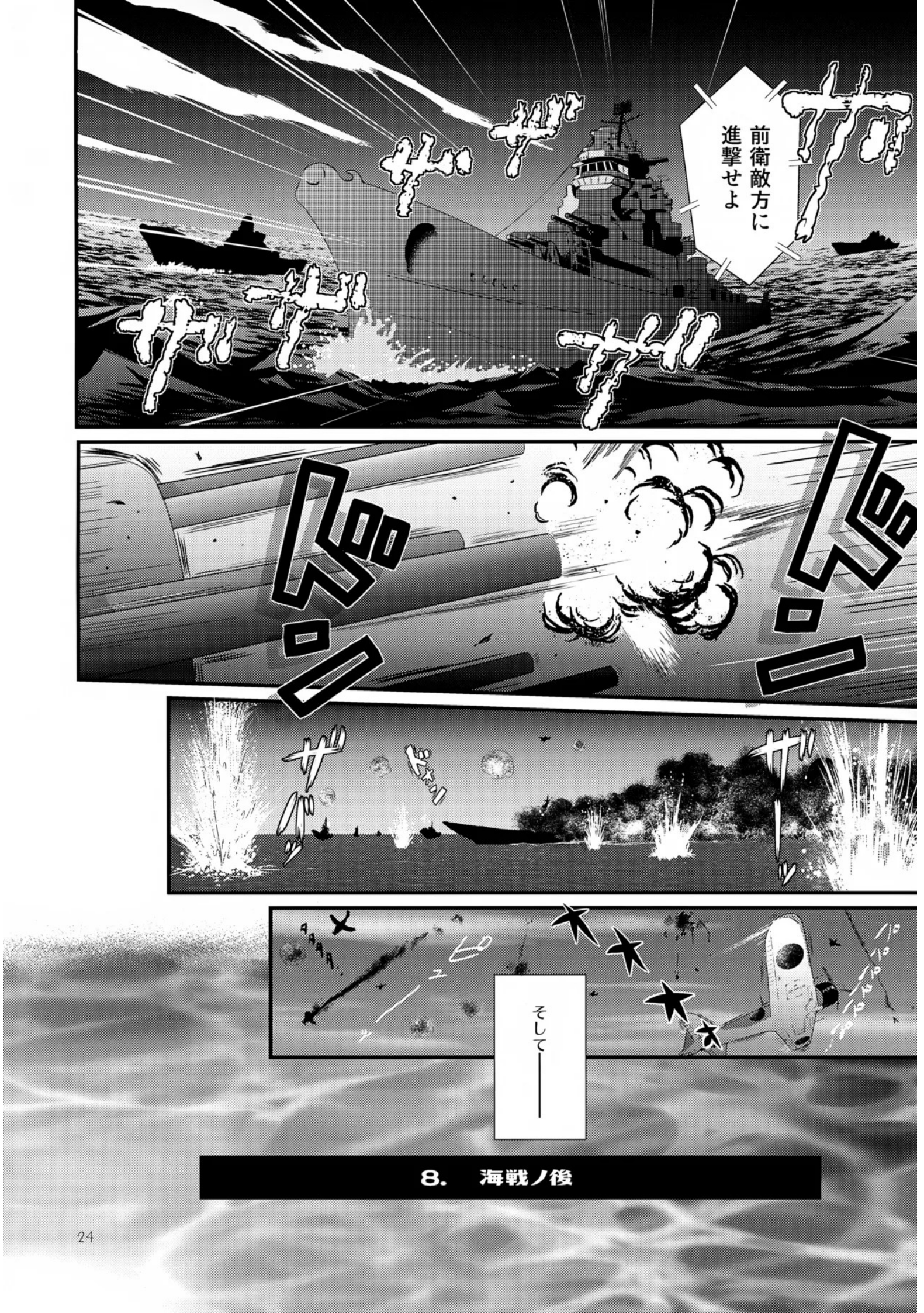

8.　海戦ノ後

1番砲塔内は第一分隊の血肉の沼になってた…

第一は砲術科でも特に優秀なのが多かったのに…

たまたま居た場所が悪かっただけで一瞬だ

明日は我が身よ

お？

上甲板士官もご無事か…良かった

たまたまそこに居ただけで…

…か…

下士官達が戦争終わったら『海に投げる』って生きがいにしてるしな…ハハ…

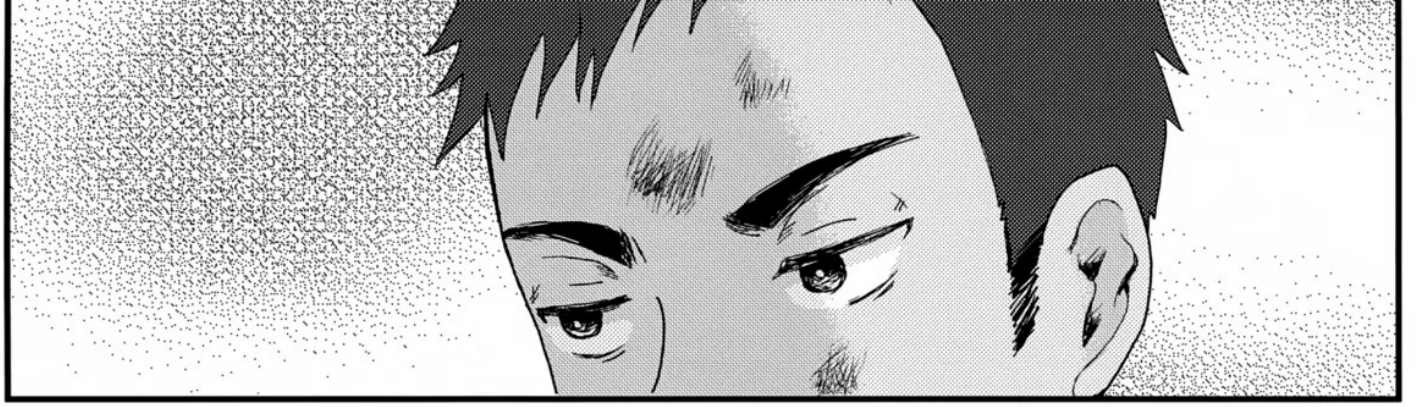

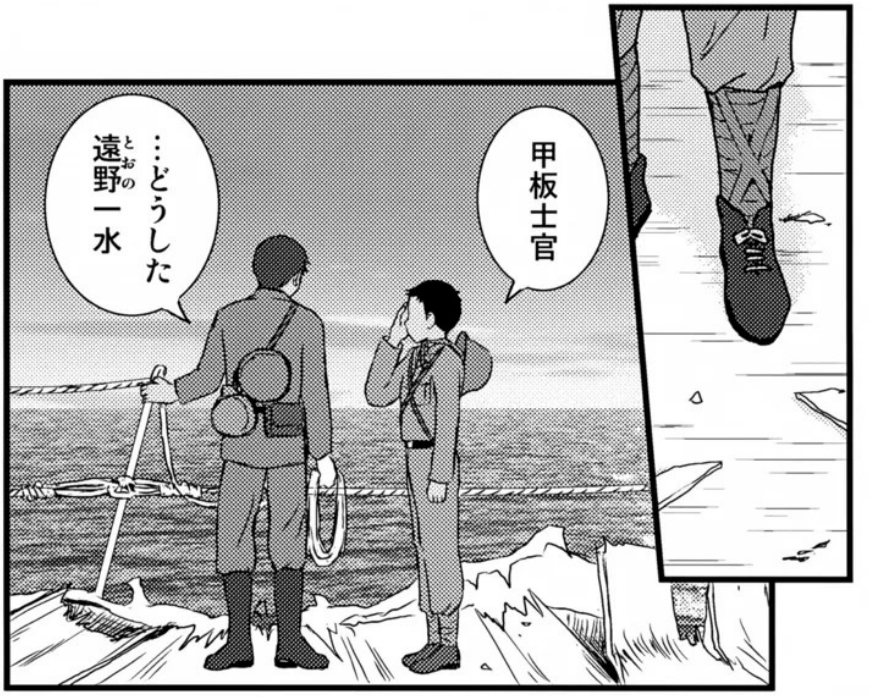

※ネズミ捕獲の褒美として貰える上陸許可

なんだよ…

こんなの
あんたが日々
俺達に
叩き込んできた…
「ただの現実」
だろ！

俺らは家族のため
絶対負けられないから
理不尽なあんたらに
付いて行けるんだ

思い詰めた顔
しやがって…
不安になる
だろうが…

じゃあ…
あと…

…上陸したら
私におごって
下さい…

なんでだ

…ん？…

なんか今…

初めて目が合った気が…

…て…何でそう思った？

…あ…えーと…それは

巡検の時早乙女績の尻ナデナデしてるの見ちゃったから…

→新妻一主がくれた情報

…です

ハッ

しまった失言!!

消沈してる甲板士官に鬼気が戻ればと思って…

うっかり脅迫しちゃったあああ!!

この女は脅しでもなんでも日頃の鬱憤晴らしたい気しかしない!

9. 我レ横須賀ニ帰港ス

上陸を貰えた上に
甲板士官の下宿先に呼ばれたけど…
本日大
まさかほんとにおごってくれるワケないよな？
どーん！
ガラッ
待ち構えていらした!!
ガタ ガタ ガタ ガタ ガタ

…ほ…

…ほんとは分かってましたっ！

私は甲板士官にそのケがあるなんて思っていませんっ!!

ジー

ジー

ジー

ジー

ジー

ジー

早乙女(さおとめ)二主によく効く軟膏を塗ってあげただけですよねっ？

先日の海戦でも兵の犠牲に心を傷めておられて…

正直少し…誤解してたんですが…

甲板士官は兵イビリを楽しむ様な人ではないと…

……

そっ…

兵イビリは楽しいぞ

…そーですか…

どうやら俺を舐めてるようだから…

特別に指導してやる

ばっ!!

!

ばっ

…なんだこりゃ!?

じゅっ

たかが手の平なのに…

稲妻落ちたみてぇ…

じ~~~

あっつ…いだっ
ちょっ…帝国海軍兵に…
こんな子供扱いっ…
「アゴ」にして下…
でっ！
俺の洗練されたストロークの平手を直に味わえるなんて最高の褒美だ！
褒美なら早乙女と同じナデナデをっ…
！
下士官共に「早池峰の真珠」と賛美される尻と
痣で真っ黒なお前の無能尻は別物！
コイツやっぱナメてんなっ?!
なんという尻差別！
尻はともかく根性は一級と聞いてるぞ？
力には力で抗え
ぐ
ぐ
ギリギリ
いっぱしの帝国海軍兵を名乗るならな
…くっそ…
怒涛のカッター訓練で鍛えた俺の腕力が全く通用しない！
ぐんっ
ぐんっ

?
甲板士官っ!!
なんか硬いですっ…!!
なんで…? 長い航海で溜まってるせいか?
まさか… ほんとにソノ気あります?
貴様が小鹿みたいに貧弱だから
狩りの本能が刺激されてんだ …たぶん
そんなに俺の事を知りたいなら
こっちの精神注入棒で痛ぶってやろうか?
もぞ…
舌し
えっ!?
…いえっ! 結構ですっ!
早乙女(さおとめ)の尻の方がお好みですよねっ!?
…な…!
いーや! 俺はお前みたいな恐れ知らずのバカが好みだな!
えっ…そんな告白…
困りますっ!

そんな事したらっ…

疾病検査で軍医にバレて…早池峰降ろされるかもしれないからっ！

俺早池峰に居たいんでっ…

ほっ

なるほど

……

上手い拒み方だ

スッ…

※性病等の感染が無いか帰艦後軍医に検診される

…いえ…

上手くありません…

自分の力で勝てず屈理屈で逃げてしまうなんて…しかし

それでいいんだって

俺への想いは受け止めました

俺が硬くしてしまったモノは責任を取って収束させます！

えっ!?

ゴッゴッゾゾ

そう来る――!?

ひょんっ!!
わっ
さすが甲板士官早池峰の甲板を彷彿させる美観のちんこ…!
一気に尊敬のまなざし
お任せ下さい! 私は日頃みんなのサルチルサン塗りをやらされてるので
す…
スゴイ…ご立派…
キラ
キラ
まるで高角砲のような主砲…
インキンにもなってなくてピッカピカだ!
股間捕える手早さスリ並みかっ!!
ちんこの扱いには慣れて…
何言ってんだバカがっ!
高角砲俺が発射させますっ!
キッ
要らん根性見せるな
※インキン治療の塗布薬

力には力ですよね!?
まだやんのか?!
カッ
コレ見せたら女の人達ってどんな反応するんですかっ!?
俺は軽薄な女遊びなどせん!
どき
どき
どき
勝手にそのテの店行って確かめろ心身共に進級したらな!
えっ…!?
…とてもそんなことは…
女の人ってみんな美味しいものくれたり…
「水兵さん」「水兵さん」て俺を褒めて応援してくれます
本当の戦況も知らずに…
これ以上尽くしてもらうなんて…
俺童貞のまま死ぬ覚悟ですから

そうか
ジー
ジー
ジー
ジー
いろんな事に
好奇心が
一杯なのに
？
愛する人々の為
責務を逃がれる
気など無いから…
今を可能な限り
楽しもうとするのが
お前の道理か――
あ…
ちゅ
バク♡
バク♡

…なら…俺が教えてやる…
え…？はい
お…
お願いします
いきなり素直になって…
やっぱ興味深々なんだな
ドキドキ
ふ
く

…でも…私がシてもらっていいんですか？

は

貴様が俺の主砲を扱うなんて十年早いからな

…そんな…

あ…

硬くて…

あっ

…ゴツい指…

ん…

くる

くる

くる

あわわ…

人に弄ってもらうなんて…

…しかも尉官に…

コス

コス

コス

えっ

あ

えっ!?

ビクッ

ビクッ

あっ
ああっ…
…じかに触って下…
…お願い…
ふ
ふ
ぐいっ
んっ
ドクッ
しゅこ しゅこ
ンンッ！
はー
はー
あの…
…射程のほうも…
確認を…
もう一回という意味

…あ…
…待って…
ドンッ
検査に引っかかるマネをする気は無い…
…じゃなくて…
…管理人が来るんじゃ…
…皆出かけてる
ミーン
ジーー
ハッ
は
ハッ
え…
は…
はい…
にゃー
にゃー
ぴっ

ジー
ジー
あ
ふぅ
ハッ
ハッ
ガタ
ガタ
ガタ
?
ぶちゅ
ぶちゅ
アッ
アッ
もっと
ビクッ
レニ
レニ
レニ
ゆさ
ゆさ
おぉ…
…
気持ちぃ…
ぶっとい主砲も…
ビクビク脈撃ってんの分かります…
ビク
ビク

カナカナカナカナ…

カナカナカナカナ…

ハァ

ハァ

…ん？

あ～～～

まだイクトさっ

も、ダメ!!

あっ

びゅくっ!

…遠野お前…

こういう根気はいまいちか…？

ちゅ

ちゅ

ちゅ

ぢゅ

ぢゅ

ぢゅ

ふっ

ふっ

ハッ

ハッ

ハッ

ハッ

ぢゅる

ぢゅる

ぢゅる

あぁ♥

あぁ♥

あぁ♥

あぁ♥

ズリ

ズリ

ズリ

チュ

チュ

チュ

…甲板士官…

ちゅ

…って呼び辛いから

はっ

叶少尉って呼んでいいですか？ 二人の時だけ…

はっ

聞いてない…？

ハァ

ハァ

ズッ

……

ズッ

ダメに決まってんだろ！

ビュルッ！

バカが!!

アッ

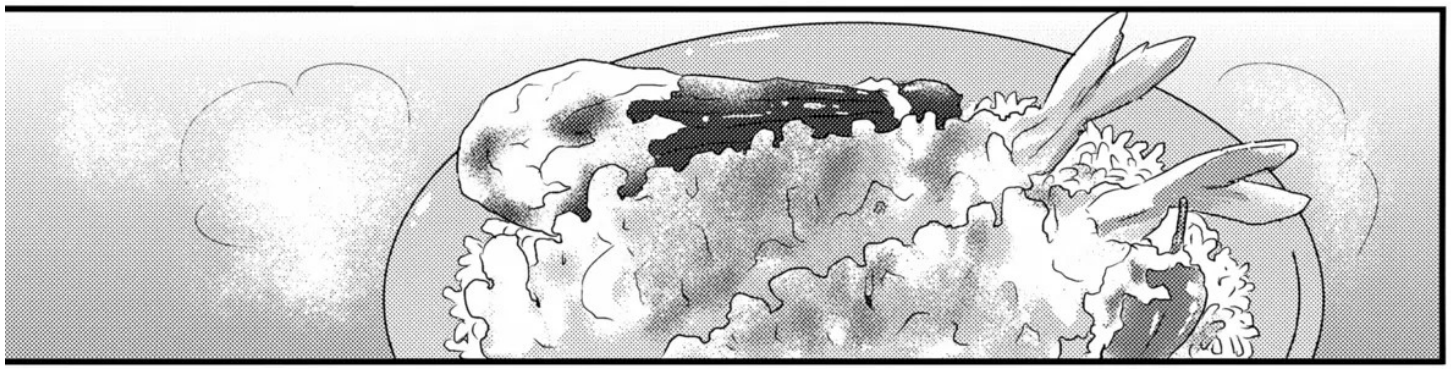

さっさと食わんと気が変わって自腹切らすぞ！
えっ？
…あっ…はいっ！
挨拶は
いただきますっ！

叶少尉の事はなんか少し
分かった気がする

なんでこんな事になったかよく分からないけど

コレ！
スゴイ うまいですねっ！
……
くそっ…
俺の甚平着てるの可愛いな

お買い上げありがとうございます。

マニアでは無いけど旧軍の情報を見るのが好きなため、
この作品も状況、階級、服、用語など事実を参考にしてる所が多々あります。
万人受けしない私の興味対象を詰めていますが、績の楽園シリーズ同様
見て下さる方が居たら、現代設定の漫画とは違う格別の嬉しさがあります。

軍での体罰はミスや体力不足による死を避けるためには重要な側面があり、
平常時とは全く違う、やる側やられる側の理解があったと思います。
旧海軍は特に、志願が基本で徴兵が無かったので（末期の人手不足を陸軍から補うことはあった）
シブシブ戦争に強制参加させられた…というのとはちょっと違っていて、
全員が航海や軍艦航空機に関わる技術者であり、高いやる気が無いと入れず、
先進性と知性、カッコ良さ、低死亡率の認識が一般に強く志願者続々だったようです。

国や軍やメディアの世論誘導の功績とも言えますが、それに左右されるのは現代人も同じなわけで
私は現代人となんら変わらない親近感を持って描いています。
不謹慎と思われる方もいるかもしれませんが、先人への尊敬や鎮魂はいつも心の中に…

「艦内新聞」は海軍の各艦艇内で発行されていた（主に開戦前）ミニコミ誌で、
艦によっては、女性のヌードイラストなども掲載されていたりしました。
美少年好きの為の裏新聞があったらおもろいなと思って…
他にも美少年キャラを用意してたんですが、
結構この漫画、ショートコメディーの割りに作画コストが高くなりこの位のページで限界。✿
載せたものの倍以上のネタがボツになりました。

2021.8 あずき

マシュマロ

発行日	2021.9.19
発行者	氷あずき［なつかんみ］
印刷所	STARBOOKS
Pixiv	16479180
Twitter	@RiazukiKo
mail	natsukanmi@outlook.jp

コスチュームメモより←

● あらゆる形での転売・転載を禁止
Resale,reprint,copying,and upload is prohibited.
The producer assumes no responsibilit
whatsoever for any troubles,damages,etc.
resulting from the prossession of this product.

参考
蒼龍新聞展図録 小田倉充 筑波海軍航空隊記念館 2020年
海軍航空隊よもやま物語 前田勲 光人社 2006年
海軍よもやま物語 小林孝裕 光人社 2011年
重巡洋艦の栄光と終焉 寺岡正雄ほか 潮書房光人社 2015年
花の予科練物語 矢沢昭郎 光人社 2009年
歴史群像太平洋戦史シリーズ16 中村雅夫 ㈱学習研究社 1997年
日本海軍軍装図鑑 柳生悦子 並木書房 2003年
増強版日本海軍航空隊戦場写真集 市村裕 ㈱大日本絵画 2013年

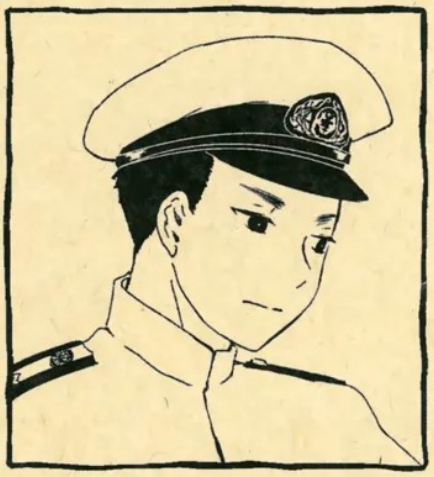

NATSUKANMI
[Ko-riazuki]

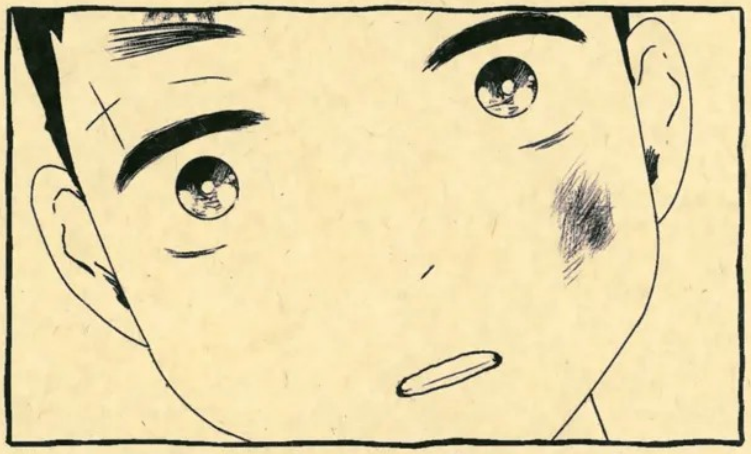

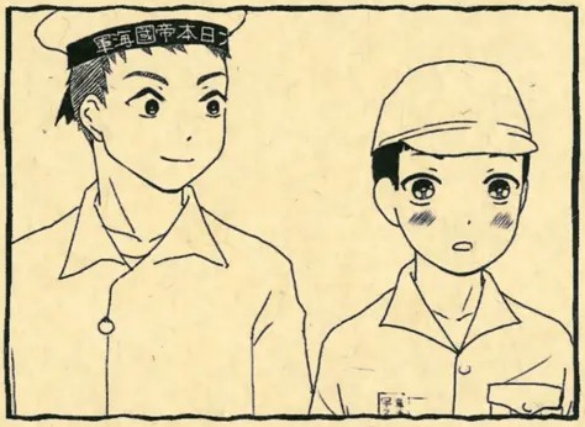

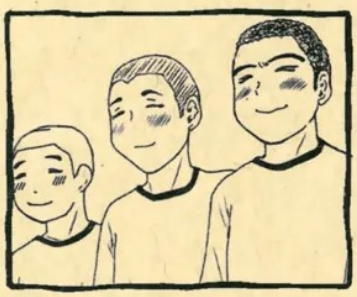

Original
BLstorycomic No.22

Publication 2021/9/19