陸上部員が監督に性的な指導をされる話のCG集。

基本CG10枚　差分17枚

陸上で鍛えた体を監督が犯し尽くす、、、。

ik

陸上部員の話のCG集。
私は陸上部に所属しています。
毎日監督のもとで練習に励んでいます。
その陸上部では監督の命令は絶対です。
もちろん、いやらしいことも、ここ。

「監督♡本日もご指導よろしくお願いします♡
もちろんいやらしいご指導も大歓迎です、、、♡」

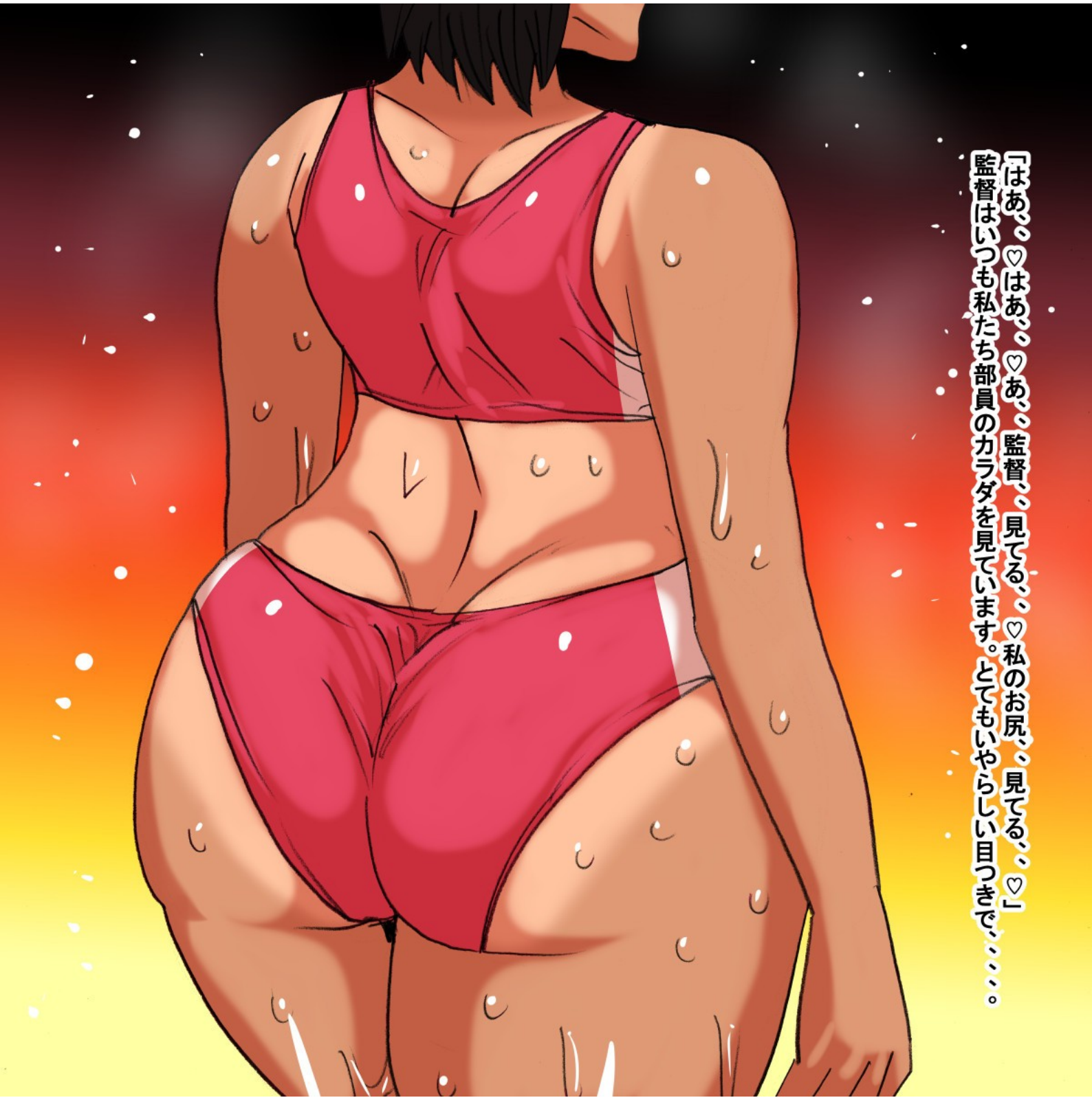

「はあ、、♡はあ、、♡あ、、監督、、見てる、、♡私のお尻、、見てる、、♡」
監督はいつも私たち部員のカラダを見ています。とてもいやらしい目つきで、、、。

「あ、、監督、、、、♡」
練習終わり、監督にお尻を触られました、、、、。これからセックスを
するぞ、という合図です、、、、。

「監督、♡どうしました？早く私にたくさんいやらしい指導をしてください♡♡」

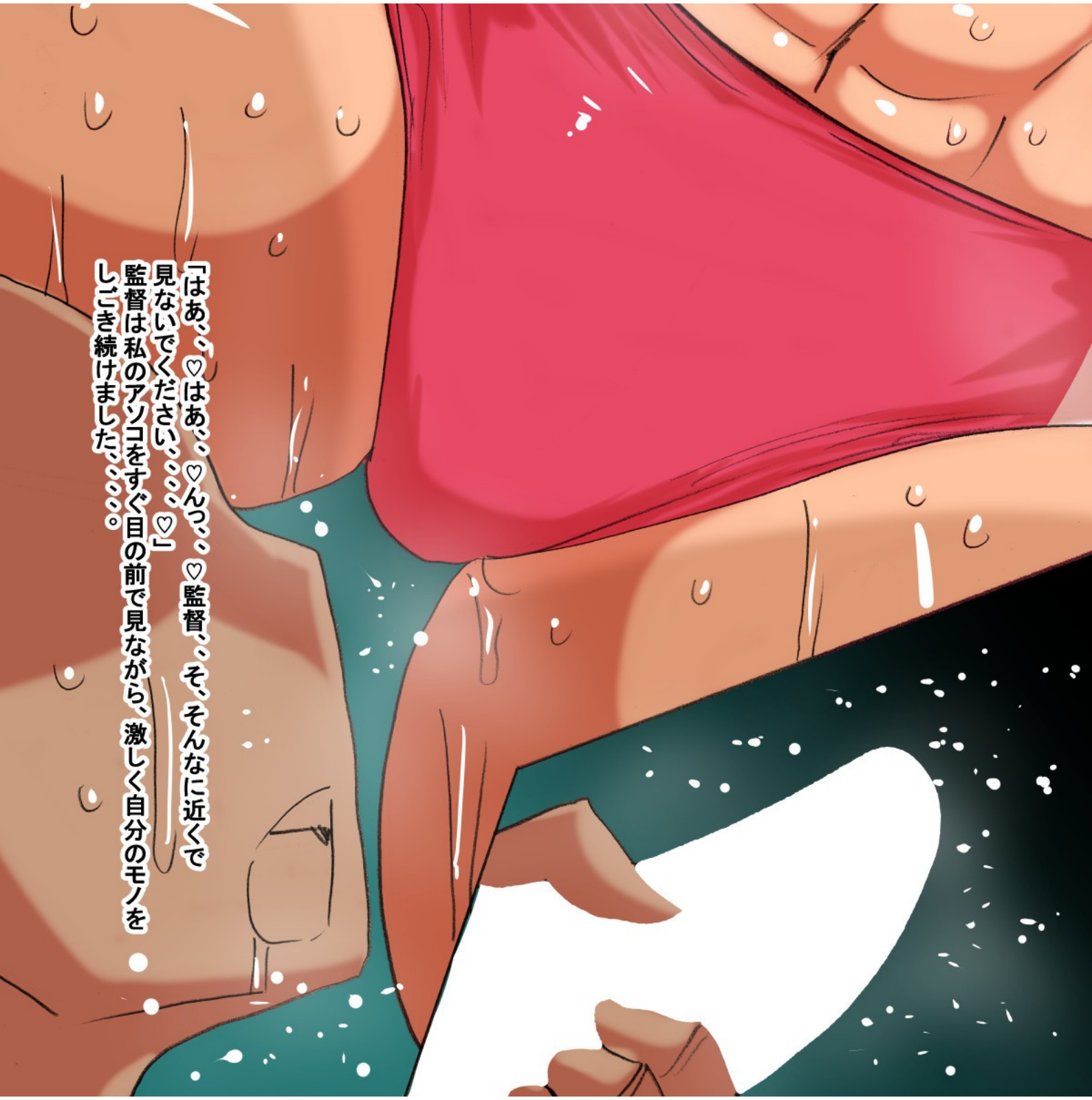
「はあ、、♡はあ、、♡んっ、、♡監督、、そ、そんなに近くで
見ないでください、、、、♡」
監督は私のアソコをすぐ目の前で見ながら、激しく自分のモノを
しごき続けました、、、。

「♡♡♡んっ」

「あっ♡んぁっ♡はぁんっ♡だ、だめぇ、♡監督♡」
監督は私のアソコに顔をうずめると、ひたすら
私のアソコにむしゃぶりついてきました、、、。

「あっはあああああぁん♡♡♡」

「んっ♡はっ♡はぁっ♡んんっ♡
か、、監督、、♡気持ちいいですか、、？
私のアソコに擦り付けるの、そんなに
気持ちいいんですか、、？ふふ、、♡
いいですよ、、♡たっぷりと
擦り付けてください、、♡」

『んぁあっ♡♡♡』

「んっ♡んっ♡んんっ♡
ふふ、、監督、、今度は
お尻に擦り付けですか、、？
監督って変態さんなんですね、、♡
いいですよ、、♡遠慮しないで
もっとシコシコしてください、、♡」

んはあっ♡♡♡

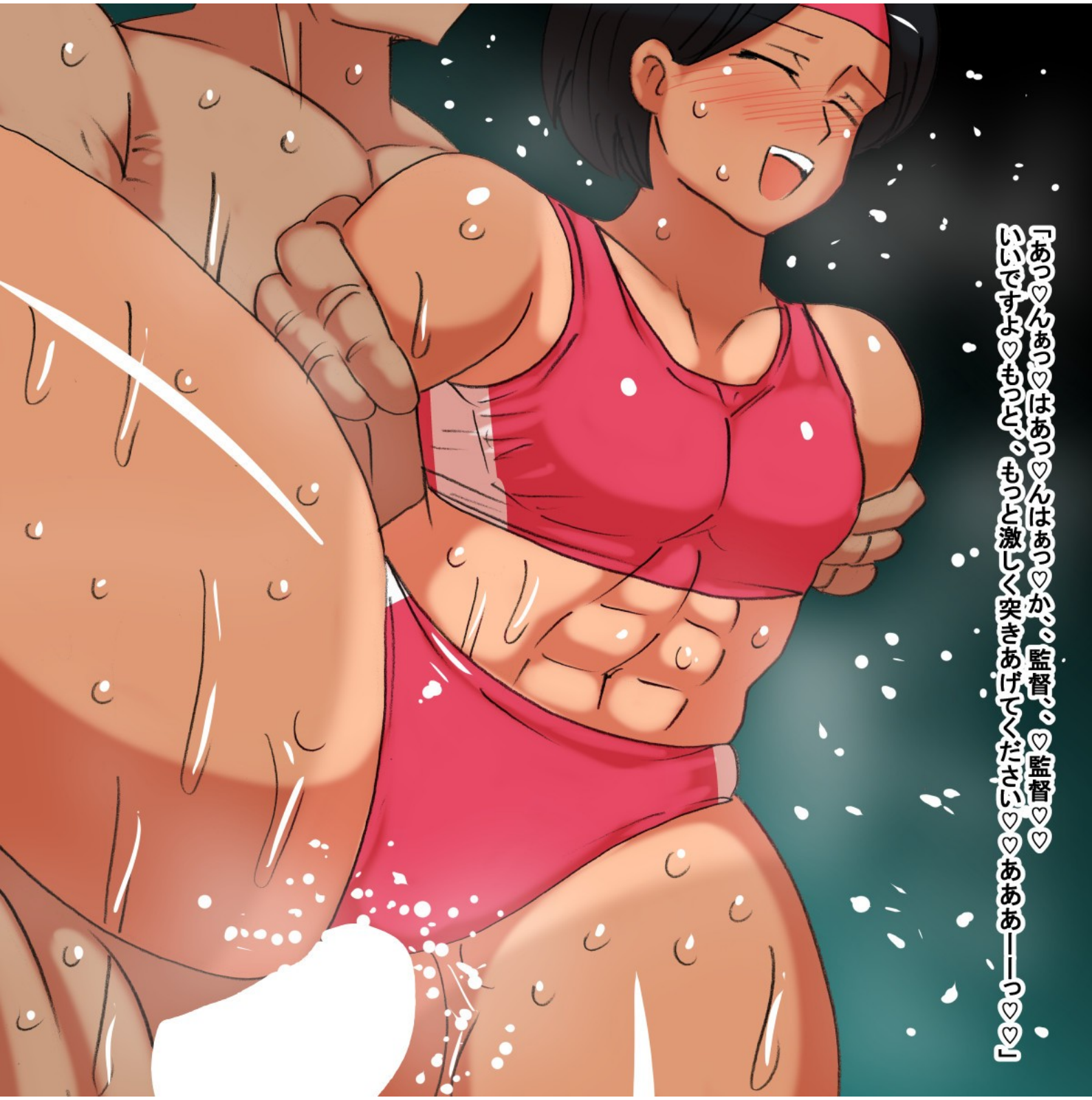
「あっ♡んぁっ♡はあっ♡んはぁっ♡か、監督、♡監督♡♡
いいですよ♡もっと、もっと激しく突きあげてください♡♡あああ――っ♡♡」

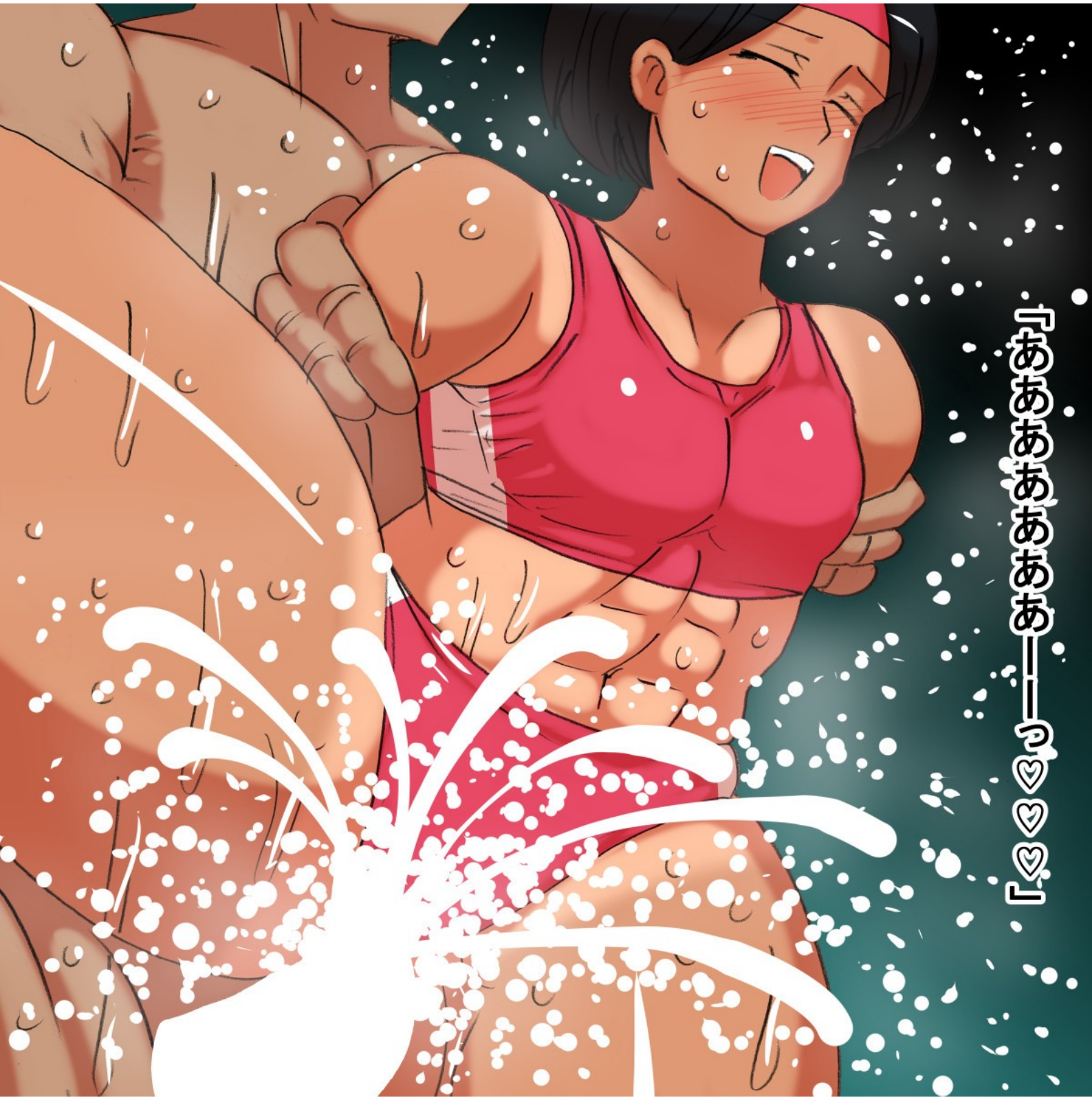
「あああああああ――っ♡♡♡」

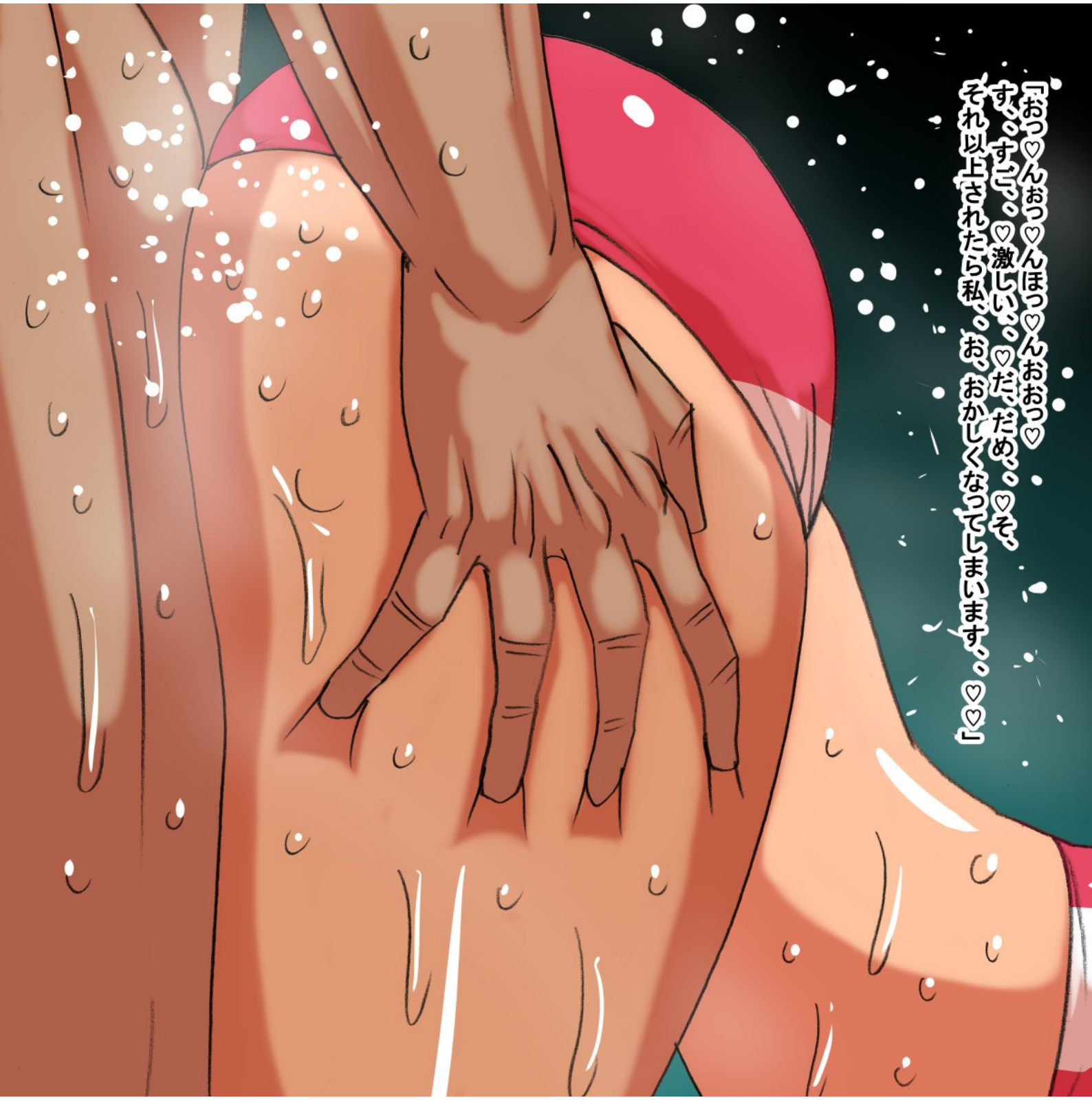
「おっ♡んぉっ♡んほっ♡んおおっ♡
す、すご、♡激しい、♡だ、だめ、♡そ、
それ以上されたら私、お、おかしくなってしまいます、♡♡」

『んほおおおおおおっ♡♡♡』

この度は当サークルの作品をご購入くださりありがとうございます。

陸上部の話です。三作目です。
もう一つ陸上作品を公開したら、違うジャンルに手をつけたいところです。　s

陸上関連作品（公開予定含）
l　p　sss　t　u　x　y　ab　ae　ai　aq　ar　ce　cf　cg　db　dc　di　do　fe　ff　fg
gg　gh　gi　gj　gk　gl　gm　gn　gt　gu　gv　gw　ii　ij　ik　il

当サークルホームページ等専用のページを開設致しました。
これらにおいても創作活動を行っておりますので、よろしければご確認ください。

Ci-en:https://ci-en.net/creator/4749
Fantia:https://fantia.jp/fanclubs/27877

※当サークルの作品は全てフィクションです。同様の行為を実際に行うと処罰されるおそれがあります。
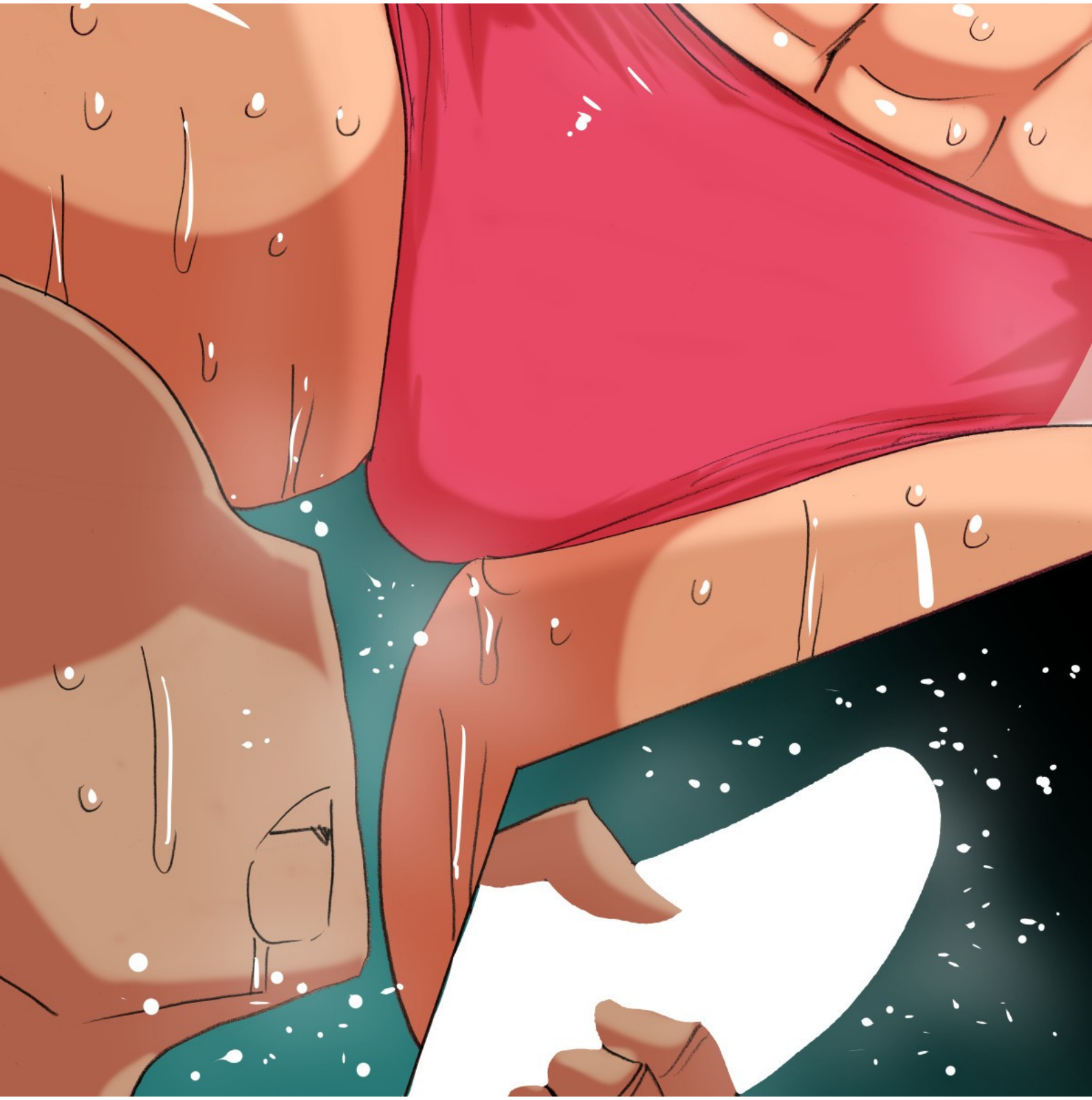
※当サークルの全作品の無断転載（購入されてない方が閲覧できるようにする）等の行為はご遠慮願います。ご協力の程、よろしくお願いします。