Tonda
トンダ
META BANK
MB375
働く!
NPC-FxxK
R18 成人向
FOR ADULT
18歳未満の購入・閲覧禁止

沉浸式VR操縱系統
『元・城市』

如今虛擬世界已經成為
「第二生活空間」融入日常

與眾多的VR大空間不同 這裡像准國家
是擁有嚴格完善的法律制度的秩序社會

由強大穩固的程序
所構建的防火牆

使得多數玩家得以
放心訪問VR大空間

所有虛擬形象為了避免性暗示
全都只有上半身

SALE

不過…正因這種安全性
反而讓想要獲得榮譽與罵名的
黑客與駭客們相繼而至…

我看看…我記得這塊區域的…

喂——

啊！

終於來了啊

你們都好久不見啊

喲

是呀♥

嘿嘿那玩意如何？

想辦法帶進來了不過…但沒辦法像你們那樣熟練

哼 菜就只能多練了你今天就好好學學w

好！請容我學習！

來這邊

這裡是……元銀行!?
METANK
METANK
這不是擁有最高安全等級的地方麼!!
……話雖如此我們目標是去4樓而已
不不！那也足夠驚世駭俗了啊?!
差不多♥所以到4樓為止都可以暢通無阻沒影響
ピッ
ピピッ
ピッ
你小子也跟我們好好爽爽
僅有頂級黑客才可以開展的元・城市禁忌的『暗』行動——
歡迎光臨我是「MB375」我為您帶路
『強姦NPC』♡

雖說…我把下半身mod帶進來了…

可就我有雞巴她沒有穴也強姦不了……

嘁嘁嘁w 你可別被嚇到？

『元』的設計者可是相當有性格的人

有的哦 這裡的NPC是有下半身數據的

誒？

只是被隱藏啦♡

首先用『空間隔斷』將這裡隔離開來

カシャ カシャ カシャ カシャ カシャ カシャ

嘿咻咻嘿咻！

打開・芝麻

客人 您想知道什麼？

P!!

好胖?!

真的誒?!

需要我介紹划算的促銷活動嗎？

真的笑死個人

ゴゴゴ

嗯那我也開始啟動mod了♡

雞巴mod【法夫納】
【厄喀德那】
【昆古尼爾】
【校長】

若您需要辦銀行賬戶需要提供您的身份證號碼
煩死啦看招！
呼誒噗
咕誒
啊～♡
咕
公共NPC含著雞巴可太爽啦♡
哦哦♡真的誒也並沒有激發觸碰警告！
牛逼！

喉小穴爽爆了～♡
我也要操她♡
ブポッブポッブポッブポッブポッブポッ
スリ～スリ～
嗯咕唔咕噗唔咕唔咕噗呼
一邊嗦著雞巴一邊說話真爽啊ｗ
吼♡恰到好處的刺激讓人停不下來啊
啊♡她還有膜呢♡
グポ♡グポ♡グポ♡グポ♡
ググッ
看招♡
ズポッ

差不多該射進喉嚨裡了
藏著這麼好的極品小穴可是大罪啊♡
人家也要射精啦~♡
我也要插進去~
好好發揮雙穴特化的虛擬形象哦
好呀♡
嘿咻!!
哦吼♡屁穴爽爆了♡
元城市的人真會享受啊♡
我操的這個穴也很緊哦♡
在發售之前悄咪咪幹了個爽吧w

你去工具箱裡把床拿出來？
啊好！
唔哦哦哦哦♡要射了要射了
小穴也爽爆了♡
屁眼也很緊哦♡
ガポッ
ズプッ
ボッ♡
ボッ
ボッ♡
ボッ
ボッ♡
ボ

ドピュッ
ビュルルルルッ
ゴポッ
ゲポッ
ビュビュ
ドピュッ
哎呀～射了個爽
這真是最棒的飛機杯～♡
ドロォッ
謝謝服務啦♡銀行的小姐♡
能為客人您服務是我的榮幸
チョロッ
ビュッ
又硬了又硬啦♡

差不多就這感覺
你也來試試？
好好的！
呃～…可是…
不想玩這個
被玩過的杯子嗎？
啊 差不多
來都來了…
ド
ロ
オ
？
TER
アバター
嗯～
會選女警官吧！
需要幫忙嗎？
請告訴我你的ID與
市民號碼
你這口味
不錯嘛
哎呀 我懂
你的♡
若是緊急情況
可申請緊急救援哦
誒嘿嘿…僅憑我自己
絕對黑不了
政府所屬的ＮＰＣ
這都是有你們幫忙
才有現在的好日子♡
警官 NPC
MPD-771
哦哦
交給我們！

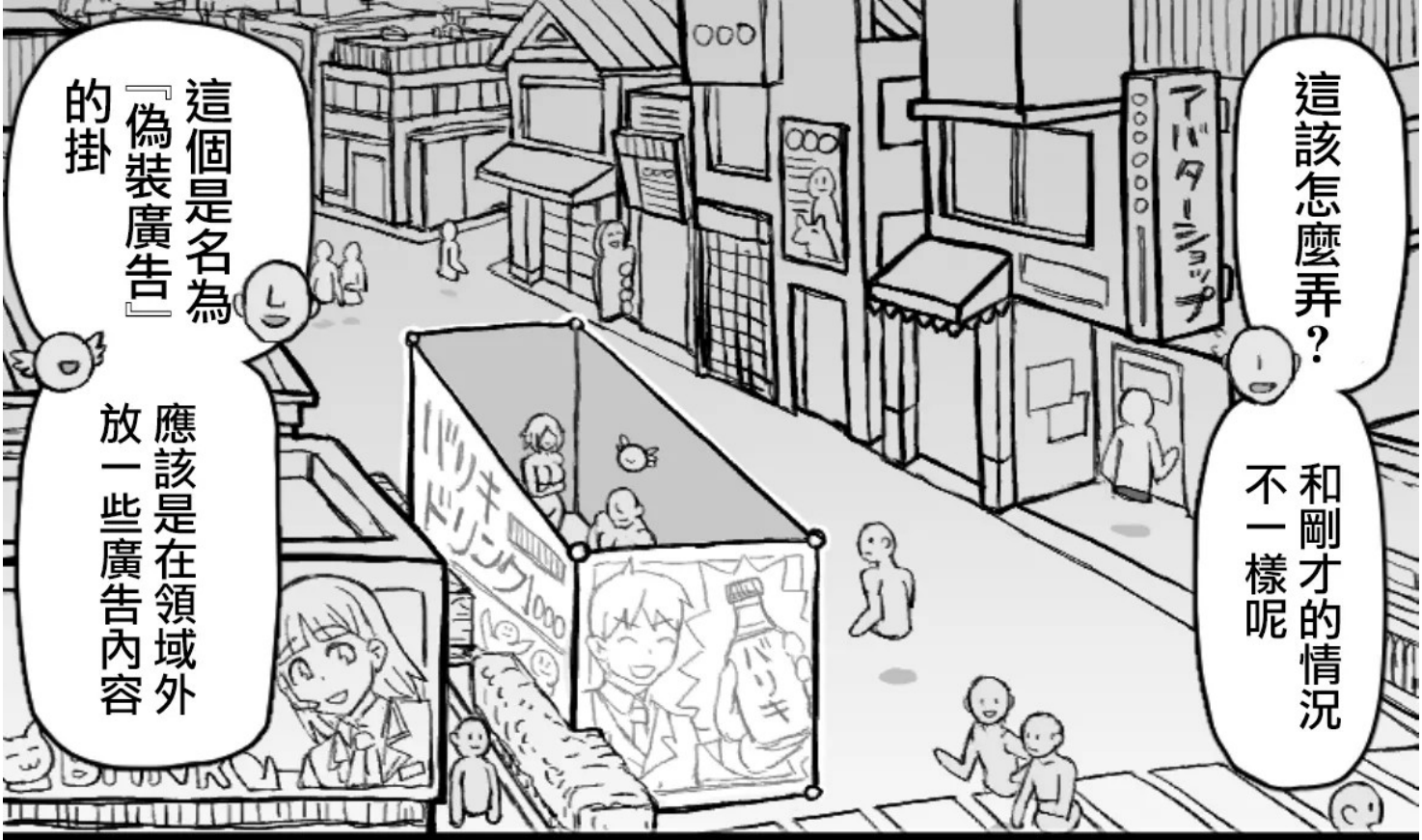
這該怎麼弄？
和剛才的情況不一樣呢
アバターショップ
這個是名為『偽裝廣告』的掛
應該是在領域外放一些廣告內容
バリキドリンク1000
バリキ

難得的室外場景
感受著人來人往好好爽一把吧♡
好♡
我會好好享受的
話說回來
ズヌッ♥

這真的是政府所屬的NPC嗎？
身體比那邊的色情NPC還要色啊
也就是說政府也是一群色批
パニッ

奶子還大得很
我是蛋黃醬控啦♡
我也喜歡奶子大的♡
嘿嘿嘿我們興趣相投嘛♡
在NPC穴裡面還能輕鬆磨槍呢♡
竟然能和女人搞這種姿勢…VR可太他媽牛逼了♡

射了♡
我也♡
ゴプ
ゴプ
ゴプ
哦吼♡
唔呼♡
ビクッ
ビクッ

跟NPC做的話想玩什麼姿勢都可以啦♡
像是對身體負荷重的高難度做愛♡好好探索一下吧
比如…
前後夾擊加拳交怎麼樣？
哦哦♡小穴變緊了♡
臉沒有反應小穴倒是吸的緊緊的

唔唔
牛逼
喂
你也趕緊高潮w
不理解您的意思
請換一個問題
重新諮詢
算了 我直接
操控你的身體♡
不理解您的意思
請換一個問題
重新諮詢
喂 使用高潮
反應的規程
哦♡
吸得
更緊了♡

哦呼
射了
ドピュッ
ビュクッ
ゴチュッ
ドチュッ
ビュビュッ
ブビュルルッ
ブビュッ
ぴゅっ
どぷっ
どぷっ
どぷっ
どぷっ
どぷっ

唔～內射太爽啦♡
嘖嗞嗞咕咚咕咚咕咚
嘖嗞嗞
嘖嗞嗞
呼～♡爽死了♡
ドロォッ
強姦ＮＰＣ…真不錯吧♡
是的♡我還想繼續操！
哦噗唔咕噗吼
ゴポッ
ぶちゃ
ぶちゃ
ぶぷぷっ
那繼續操吧！

國營精神醫院的護士NPC雙胞胎姐妹啊♡

有點像是偶像咧？

你好！你好！

她倆據說很受歡迎哦？

看我瞧瞧～？ピッポッパッ♡

護士 NPC
NS-35＆NS-36

這裡貧乳角色還挺罕見的

偶爾來個蘿莉也不錯啊

這個是小男娘～設計者很懂行嘛w

射精敏感度也相當不錯♡

ずんっ ずんっ ずんっ ずんっ ずんっ

どちゅっ どちゅっ

しこ♡ しこ♡

ズプッ ズプッ ズプッ ズプッ ズプッ ズプッ

ガポッ♡ ガポッ♡ ガポッ

ぱんっ
ぱんっ
ぱんっ
ぱんっ
ぱんっ
ぱんっ
ぱんっ
真不愧是雙胞胎反應也一模一樣w
笑死射精時候屁眼還絞緊了♡
再來一發換人操
好w
哈啊～♡小穴真緊♡
身體也小小的穴也小小的♡
啊～要射了
哦♡又射了♡
吸緊吸緊♡
我也要射了
ぶるん
ぶるん
ずこっ
ずこっ
ずこっ
ずこっ
ずこっ
ずこっ
ゴチュ
ゴチュ
ゴチュ
ドチュ
ドチュ
しょおおおお
ぴゅぴゅ
ぷるん
ぷるん
ぷるん

唔～射了～

一邊接吻一邊內射小穴吸得緊緊的♡

ビクッ♡

ギュルッ

ギュッ

ギュプッ

ドクッ

ドクッ

ブビュ～ッ

ブビュル～ッ

ビュッ

プシャッ

ドクッ

ドクッ

ビュル

ビュル

ドビュッ

ビュッ

ビュッ

びちゃ

びちゃ

最佳龍鳳胎飛機杯啊♡

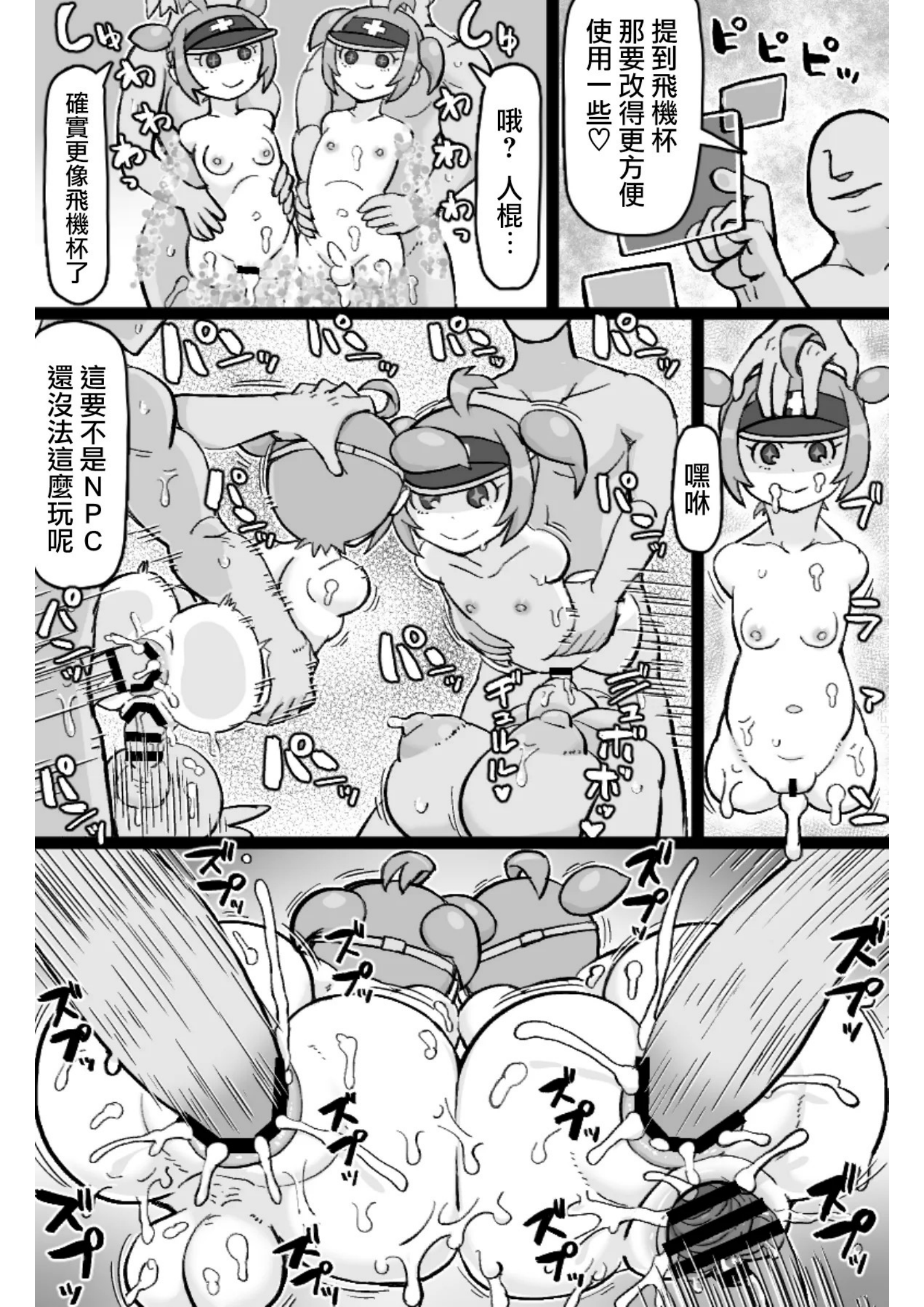
ピピピッ
提到飛機杯那要改得更方便使用一些♡
哦？人棍…
確實更像飛機杯了
嘿咻
這要不是NPC還沒法這麼玩呢
パーン
ボボボ♡
ギュルル♡
ズプッ

爽死啦～♡
哦吼 看操
欲罷不能啊
嘿咻
要射了
我也要
射了
ガポッ
ガポッ
ガポッ
ガポッ
ガポッ
ガポッ
どちゅ
どちゅ
ごちゅ
ごちゅ
ドチュッ
ドチュッ
ドチュッ
ドチュッ
ドチュッ
ドチュッ
ゴチュッ
ゴチュッ
ゴチュッ
ゴチュッ

嘿咻
看招
呼～♡
射了
今天差不多
就到這吧
射了
射了

怎麼樣？爽吧？
太爽啦！
哼哼♡下次你也要大展身手啊
我 我會加油的!!
別怕 我會給你加荷爾蒙 buff 的

元・城市里值得入侵的地區和NPC還有一大堆呢？
好好磨練技能努力變成像我們這樣爽操的程度哦！
好!!

對了 正好有個不錯的訓練場地？
是榮耀幻想世界聯機VRRPG遊戲
我有兄弟在那用非法途徑開後門哦…
啊～♡ 那邊不錯誒只要趁著系統更新偷偷溜進去——
——
——
終

働く!
NPC-FxxK

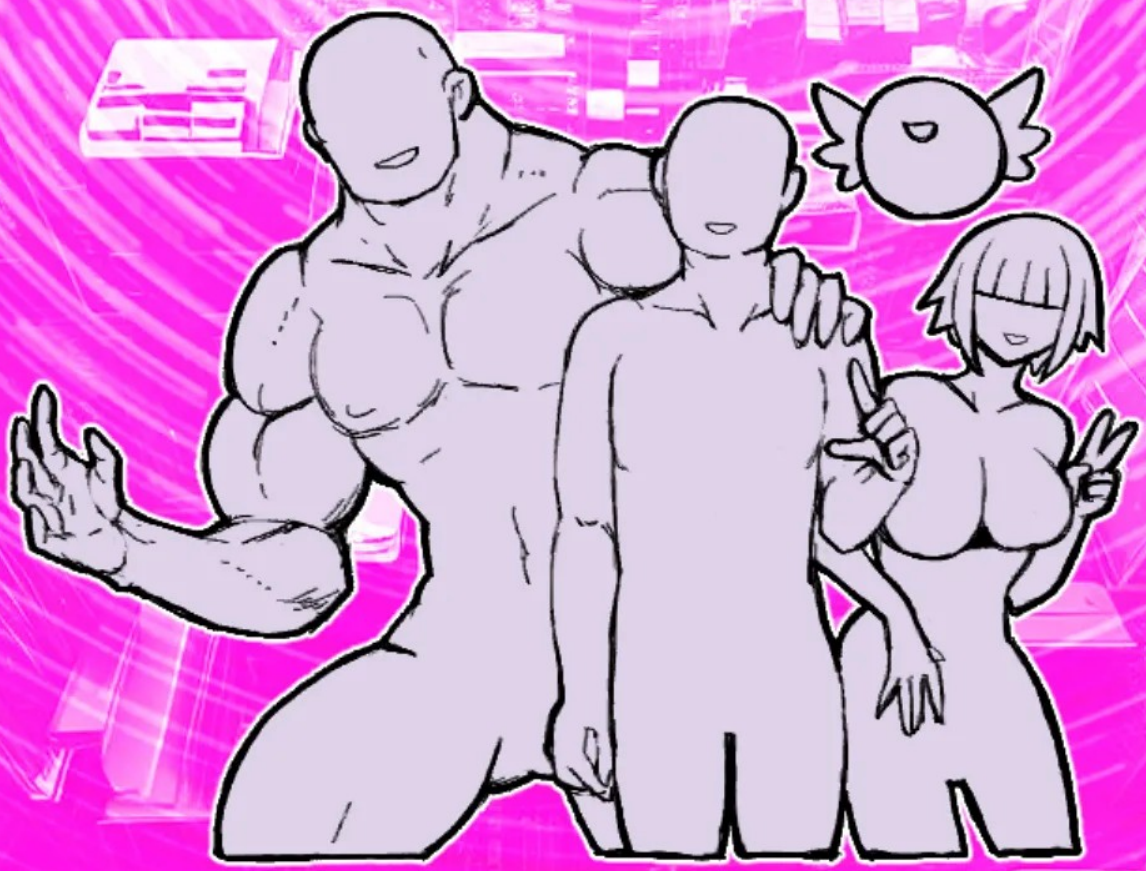

Presented by ShiftAltOn
シフタルトン

DARK SOULS
翻译
加賀 凛
校对
???
嵌字
DarKinG
路过的骑士汉化组