ママと廃墟でサバイバル？
私(ママ)が息子(あなた)を鍛えてあげる！
みるく工房

あはは…そ～なんだ♡

ひゃあ！犬う!!

うわぁ

虫い！

あらら…
ゴメンね～
うわ～ん
ママぁ～
ママぁ～
このままじゃダメだわ…
ムギュ
グニィ
もっと強い子に育てなきゃ…
うわ～ん
うわぁ～ん
ブゥ～

だからって早苗…いきなりこんな
せっかくの休暇に何時間もかけて…
もうヤダぁ～！帰りたい～…
ふぅ～
ふぅ～
はぁ～
はぁ～
ほらほら頑張って～！もうすぐよ～♡

さぁ、着いたわよ！
ママが昔よく泊まってた温泉旅館よ！
今は廃墟だけど…
マ～ちゃんを鍛えるのに持って来いの場所ね♡
嘘…だろ早苗…

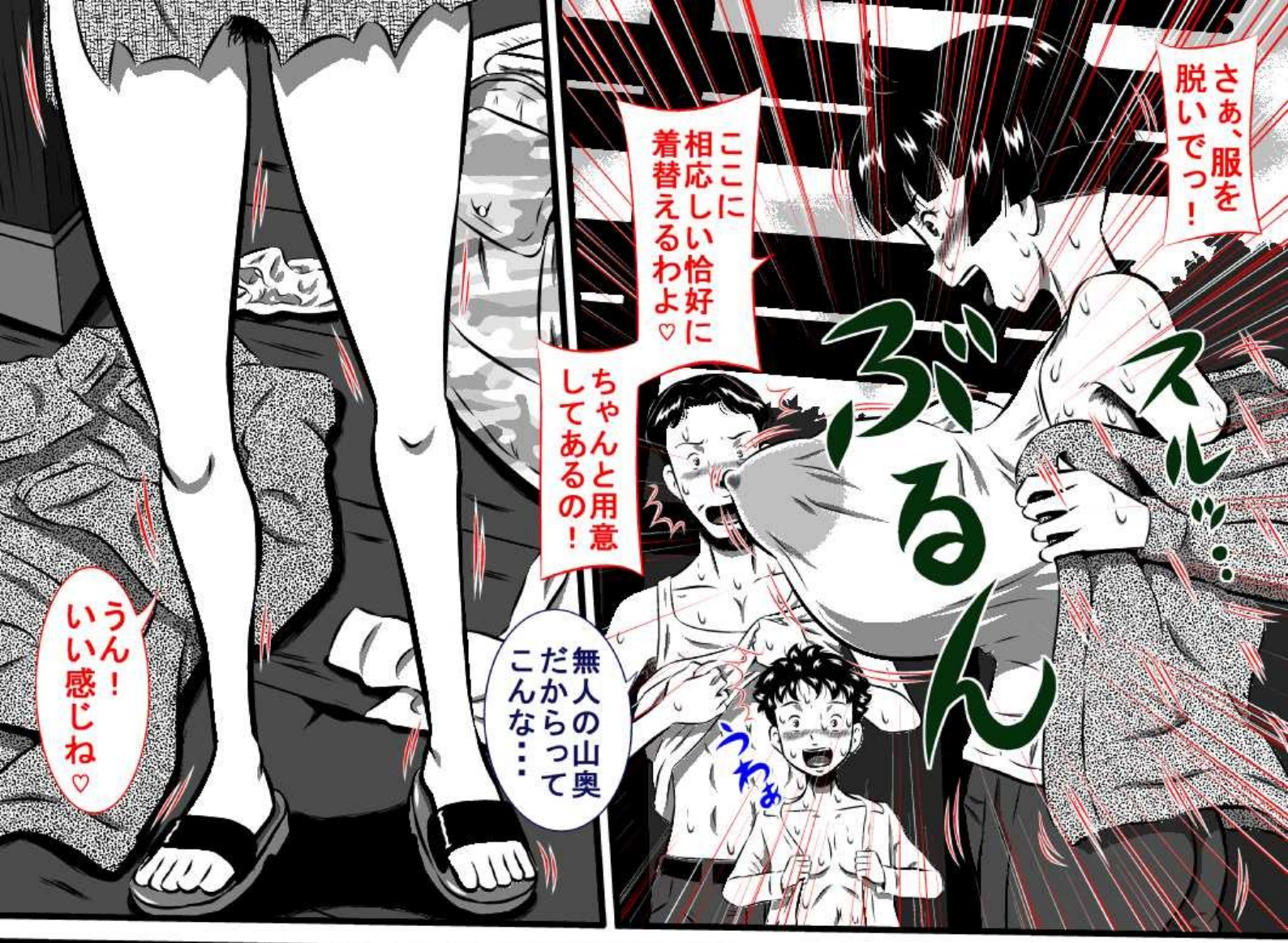
さぁ、服を脱いでっ！
ここに相応しい恰好に着替えるわよ♡
ちゃんと用意してあるの！
ぶるん
スルッ…
うわぁ
無人の山奥だからってこんな…
うん！いい感じね♡

では今からサバイバル生活を始めます！
ぐっ！
え
え
!?
!?
街に帰るまでは私達、ずっとこの格好で過ごしますからねっ♡
たぷ
たぷ

ちゃ～んと廃墟の管理者のおじさんの許可もらってるから大丈夫よ～♡
誰も来させないように頼んであるから安心して過ごせるわね～♡
う、うん…
パキャッ
グツ
グツ
グツ
パチ
パチ
パチ
美味しそうね～マ～ちゃ～ん♡
ママのおっぱい見るの久しぶり…スゴいな
うん♡イケるわ！
ムグ
ムグ
二人ともどんどん食べてよ♡
じぃ～
ドキ
ドキ
うわわ～スゴいや！丸見えだ～♡
パチ
パチ

あなた♡
ここ、温泉があるのよ！行きましょ♡
今はいいよへとへとだ…少し休ませてくれよ
マ～ちゃんお菓子なんか食べてないで
ママの背中流して♡ほら行くわよ！
えっ？うんっ！
たたっ
フッ
キョロ
キョロ
プル
プル
ザッ
ザッ
天温

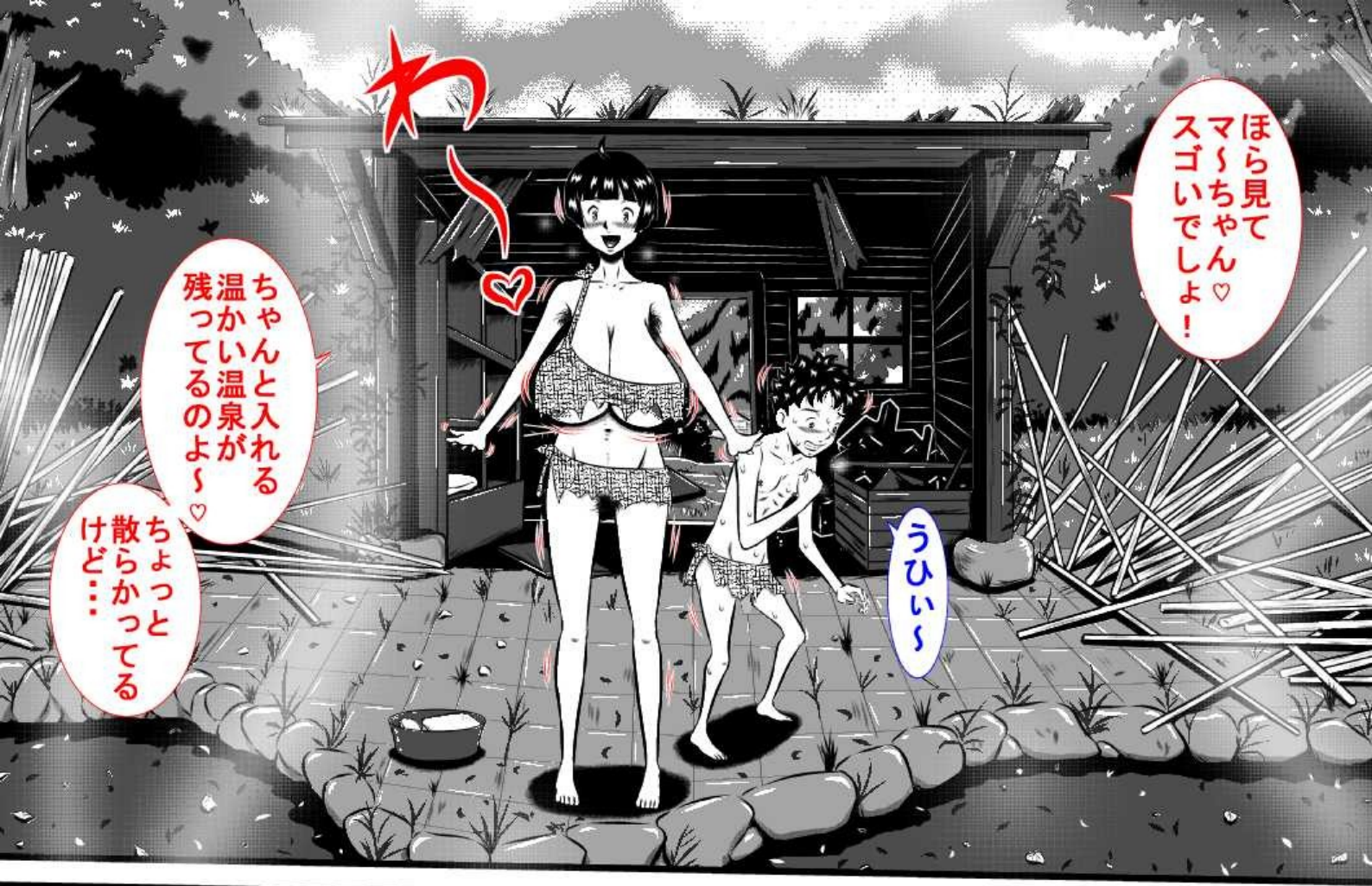
わ～♡
ほら見てマ～ちゃん♡スゴいでしょ！
ちゃんと入れる温かい温泉が残ってるのよ～♡
ちょっと散らかってるけど…
うひぃ～

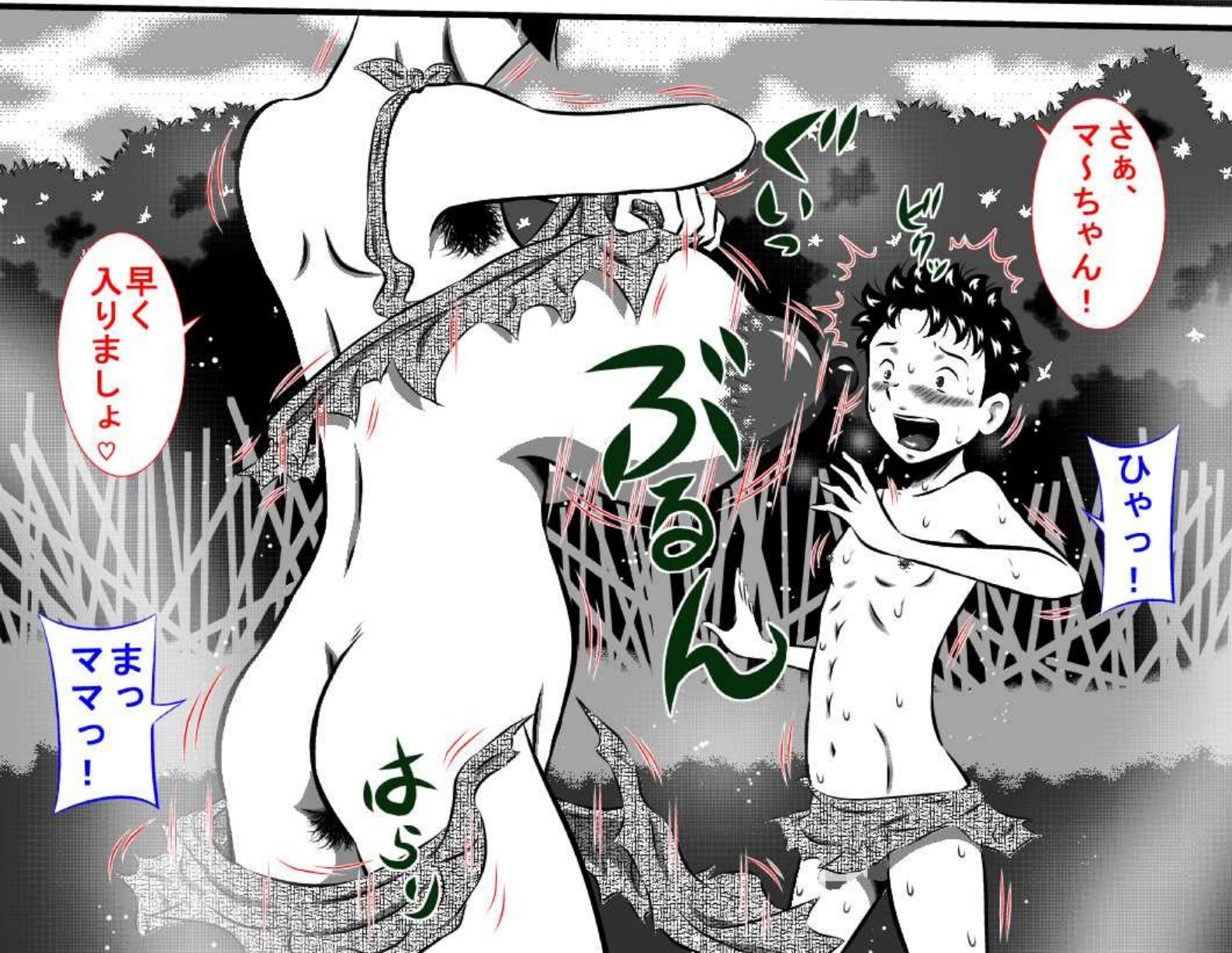
さぁ、マ～ちゃん！
ぐいっ
ビクッ
ぶるん
ひゃっ！
早く入りましょ♡
まっママっ！
はらり

あなたもほら…
恥ずかしがらないで♡
うわあぁ～！裸のママだぁ～♡
こうやって見るの久しぶりだなぁ～！

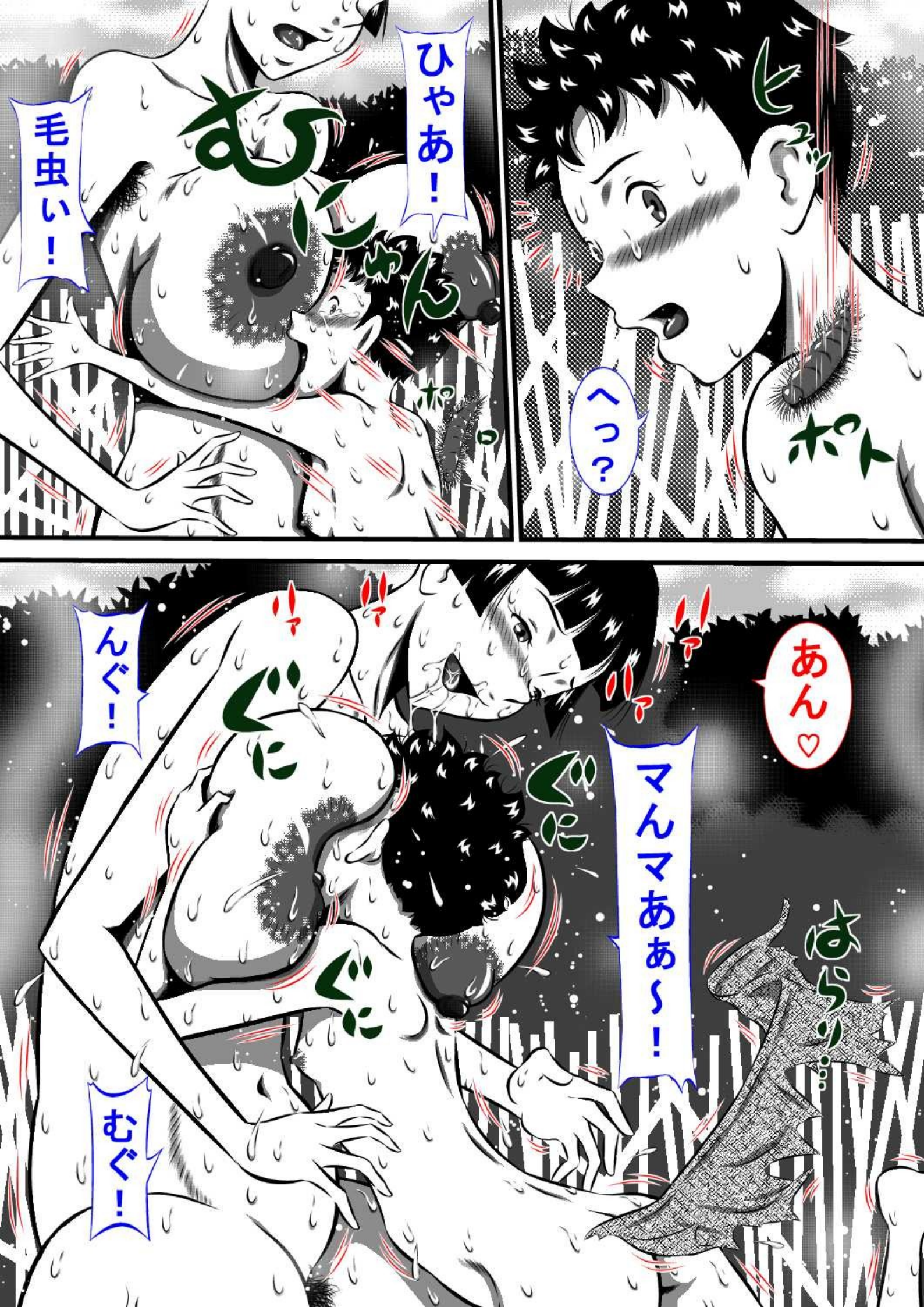

ヒュッ
ポト
へっ？
ひゃあ！
むにゅん
毛虫い！
ポロ
あん♡
ハァ
ハァ
ハァ
マんマあぁ～！
ぐに
ぐに
ぐに
はらり…
んぐ！
むぐ！

怖いの怖いの飛んでけ～♡
怖くなくなるおまじない・・
ママぁ・・・
してあげるね
え？
パパにはナイショよ♡
ちゅぷ…
んっ
んぐ
むにぃ
んむっ
チャプ
チャプ

はふ
ぴちゃ
へう
ぺちゃ
んえぇ
にちょ
えうぅ
ぴちゃ
はふ
くちゃ
はむう
ちゅう
ずるる…
ぴちゃ
んんっ
ちゅうちゅう
んあああ～♡
はぁ
だらだら
飲んで♡
ほらぁ～
はぁ
いい子♡
いい子ねぇ～♡
ぐぐっ
えあぁ
ママぁ～

マ～ちゃんの大事なトコにもママのドロドロかけてあげるね～♡
はっ
はっ
はぁ
はぁ
はぁ
ビクッ
ビクッ
ビクッ
ダラ
ダラ
ダラ
グニ
グニ
ビチャ
ビチャ
ビチャ
ビチャ
ビチャ
ビチャ
ひゃはあぁ～ダメダメぇ～！
ママやめてぇ～！そんなに強く握っちゃヤダぁ～！
ボク、何かおかしくなっちゃうぅ～！

何がダメなの？そんなんじゃ強い子になれないわよ！
はひゃあぁ～！
あっ
あっ
あおっ
おおぅ
んもっ
んっ
むぶっ
んむっ
うぶぅ
ちゅぱ
ちゅぷ
ちゅぷ
んあっ
んひいい

へふ
ピチャ
はふ
ピチャ
ピチャ
レロ
レロ
ちゅぷ
ちゅぷ
へふ
はぁー
ふぅー
マ～ちゃ～ん♡
はぁー
ふぅー
くふぅ～
ママぁ～♡
ねと
はぁー
さぁ、おいでぇ～♡
どうしたらいいか判るかなぁ～？
ふぅー
あぁ…ママの…凄い…きれいな色ぉ…
ふぅー
はぁー
むにぃ
にちゃあぁ
くぱぁ♡
はぁー
ひた
ひた

はあぁっ！
ママぁ!!
ハァ
ハァ
ハァ
ハァ
ハァ
ダッ…
ママあぁ～♡
うぶっ
んむっ
ぶちゅっ
クチュ
クチュ
クチュ
んむぅ
ぃーっ
うぐぅ

はあっ
んはぁ
そうよ、マ～ちゃん♡上手、上手！
へぁぁ
クチュ
クチャ
ピチャ
ピチャ
がしっ
ぐいっ
レロ
レロ
クチュ
へえぇ
はへえぇ
くはぁ
ぐにゅ
ぐにゅ
腰をもっと激しく突き出して♡
ちゅぶ
ちゅぶっ
ちゅぽっ
ちゅぴ
ちゅぶ
ちゅぽ
ママの子宮(なか)まで入ってらっしゃい♡

へえぇ
あぁぁ
はぁぁ
ママぁ
んはぁぁ
マモルぅ～
ここ・・ママの匂い
いっぱいするぅ～♡
おおおおぉ～♡そこ、いいぃ～！
はぁぁ～ママぁ～！
くふうぅぅ～この子スゴい必死い～♡
何て才能・・・初めてのクセに・・パパよりエッチだわ・・・くぅぅ～
ママぁ～大好きぃ～！

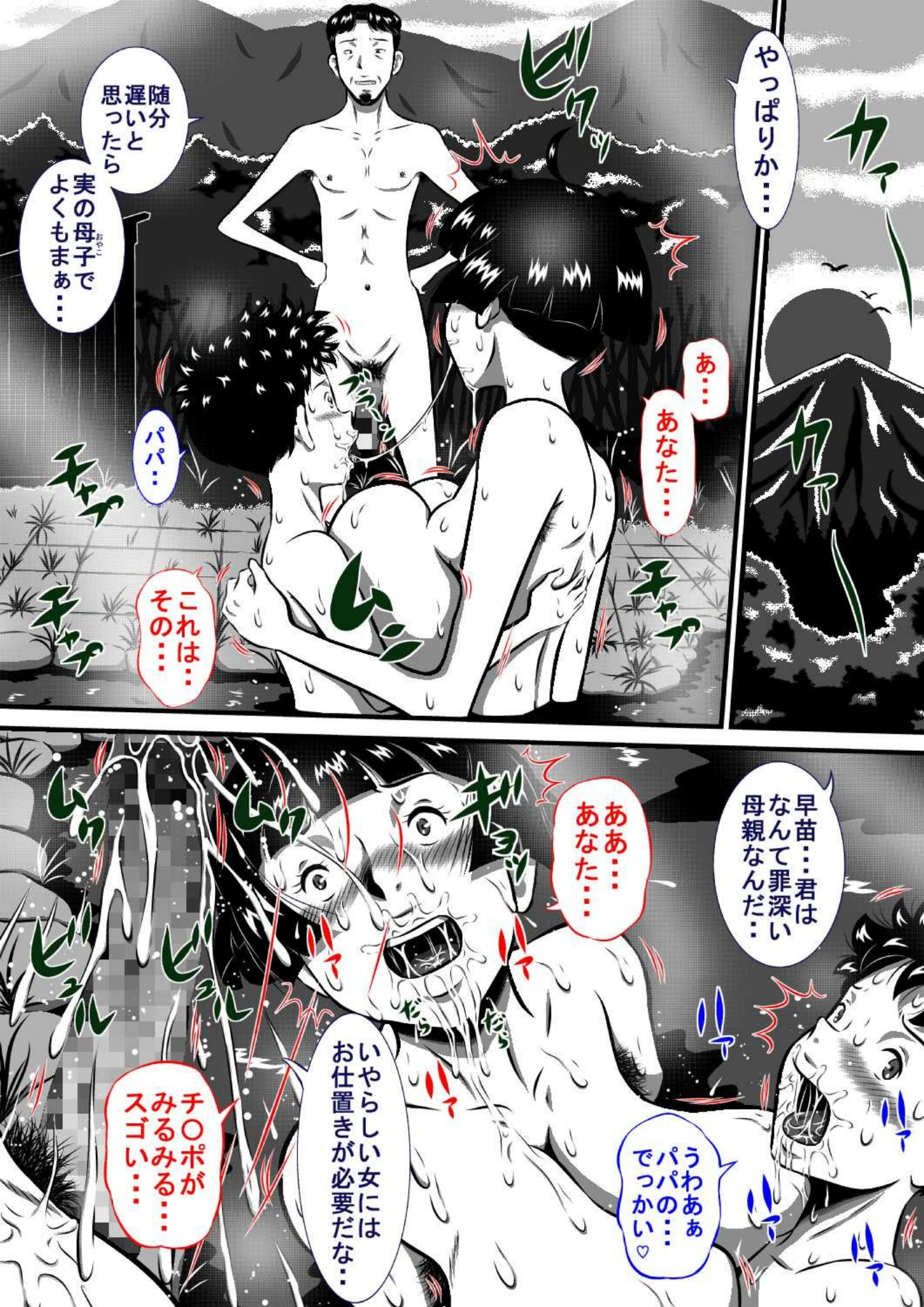
やっぱりか…
随分遅いと思ったら
実の母子(おやこ)でよくもまぁ…
あ…
あなた…
パパ…
これは…その…
早苗…君はなんて罪深い母親なんだ…
ああ…あなた…
いやらしい女にはお仕置きが必要だな…
うわぁぁパパの…でっかい♡
チ○ポがみるみる…スゴい…

あっ
はっ
はっ
ああっ
はあああ
あおおお～♡
ほおお～
ママあ～
おおお～
早苗ぇ～
ヂュブ
ヂュブ
ヂュブ

はあああぁ～
夢みたいぃ～♡
むにっ
んむっ
家族みんなで
愛し合えるなんてぇ～♡
ママあぁ
んふぅ
むぎゅっ
んぐぅ
こんなに幸せな
コトは無いわぁ～！
んふぅ
んむぅ
早苗ぇ
んんっ
にゅ
にゅ

はあぁんっ！
ママっ
ママあっ
んあぁん♡
ちゅぱっ
ちゅぱっ
ちゅぱっ
早苗っ！
早苗ぇ～♡
うあぁん!!
おおおお

フフッ
マ～ちゃんたら…
疲れ切ってぐっすり眠っちゃってるわ…
スゥー
スゥー
ぐにゅ
小さなカラダでいっぱい頑張ったもんね
あなた…この子とのコト許してくれてありがとう♡
まったく…驚かされたけど
君がショタ狂いなのは昔から知ってたからね…
サバイバルとか言い出してからどうせ、こうなると思ってたんだ…
ぱんっ
ちゅぶっ
ぱんっ
ちゅぶっ
ちゅぼっ
これををきっかけにマモルが強い子に育ってくれることを祈るばかりだよ

マ～ちゃぁ～ん！
あなたあぁ～っ！

あああああああ

もっと早苗を
愛してえぇ～！

ちゅ
ちゅ
ぃーぃ

無人の山奥の
大自然に囲まれて

私、母として‥女として
全裸で必死に悶えながら
二人にご奉仕続けます♡

ぐちゅ
ぐちゅ
ぐちょ

おしまい

あとがき

お買い上げ下さり誠にありがとうございました。

本作を描き始めた頃は まだ他所事的な印象
だった「コロナ禍」でしたが、

今や世界中を席巻する死活問題の様相に…。
皆に等しく「明日は我が身」の恐怖を与え続けて
収束の兆しも見えません…。

早くこの災厄が昔語りになるよう心から祈りつつ
日々頑張って生きていこうと思います…。

皆様もお体、くれぐれもご自愛くださいませ。

2020.4.19.Su

サークル みるく堂商会
みるく工房

本作の描き始めの頃のお披露目用色付き絵

ママと廃墟でサバイバル？

早苗（ママ）が息子（あなた）を鍛えてあげる！

みるく工房

早苗ママ

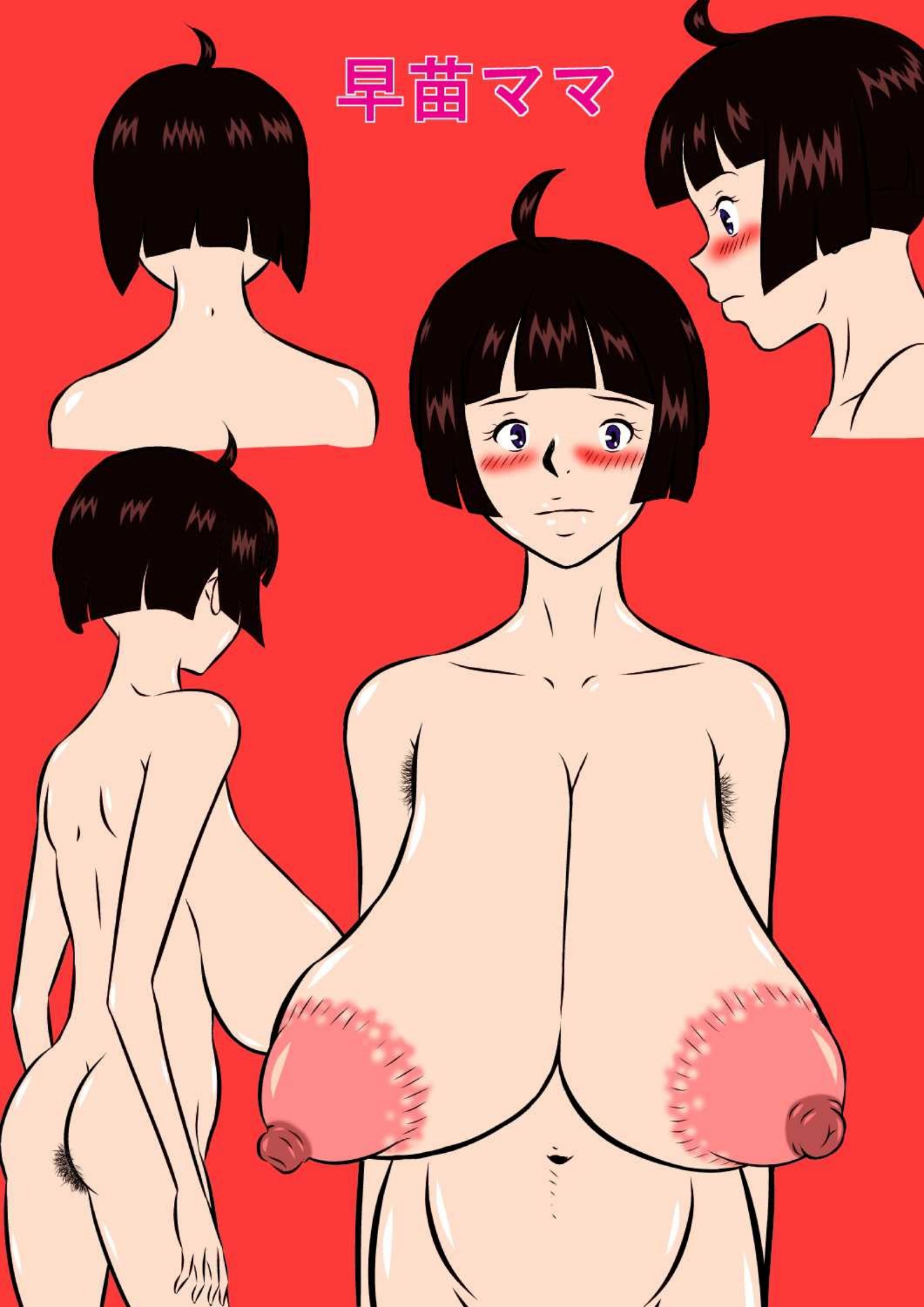

早苗ママファミリー

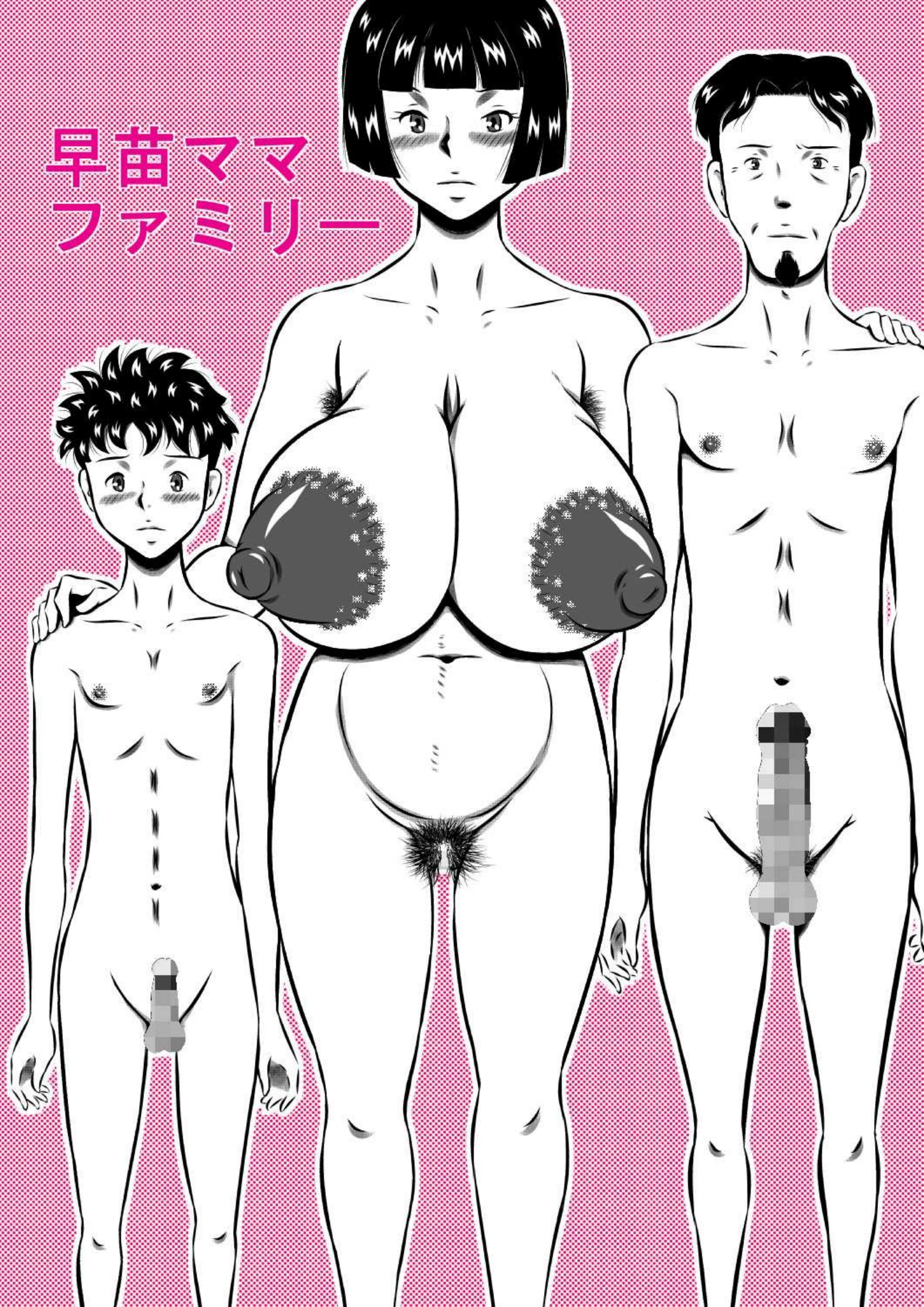

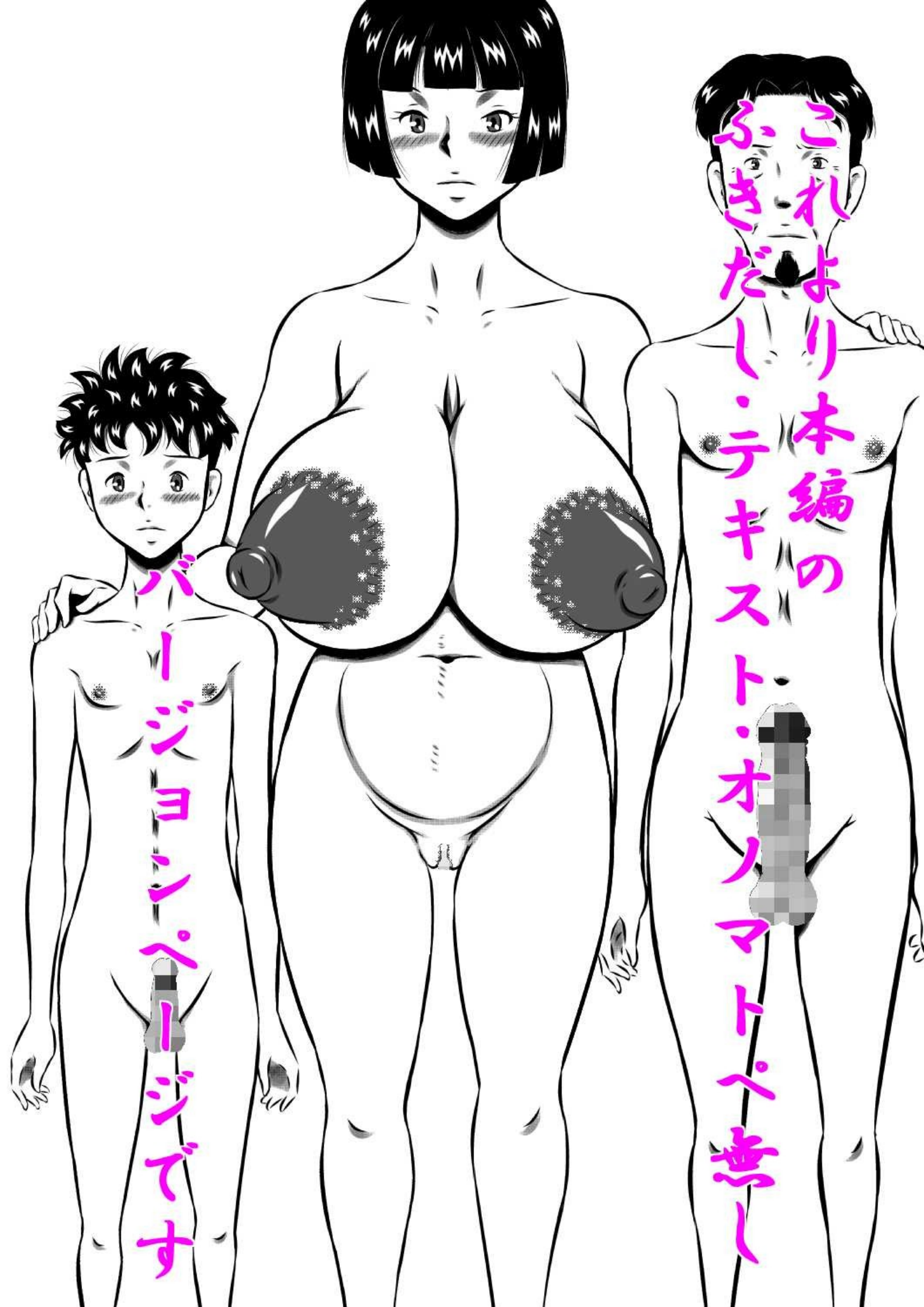
これより本編のふきだし・テキスト・オノマトペ無しバージョンページです

露天風呂

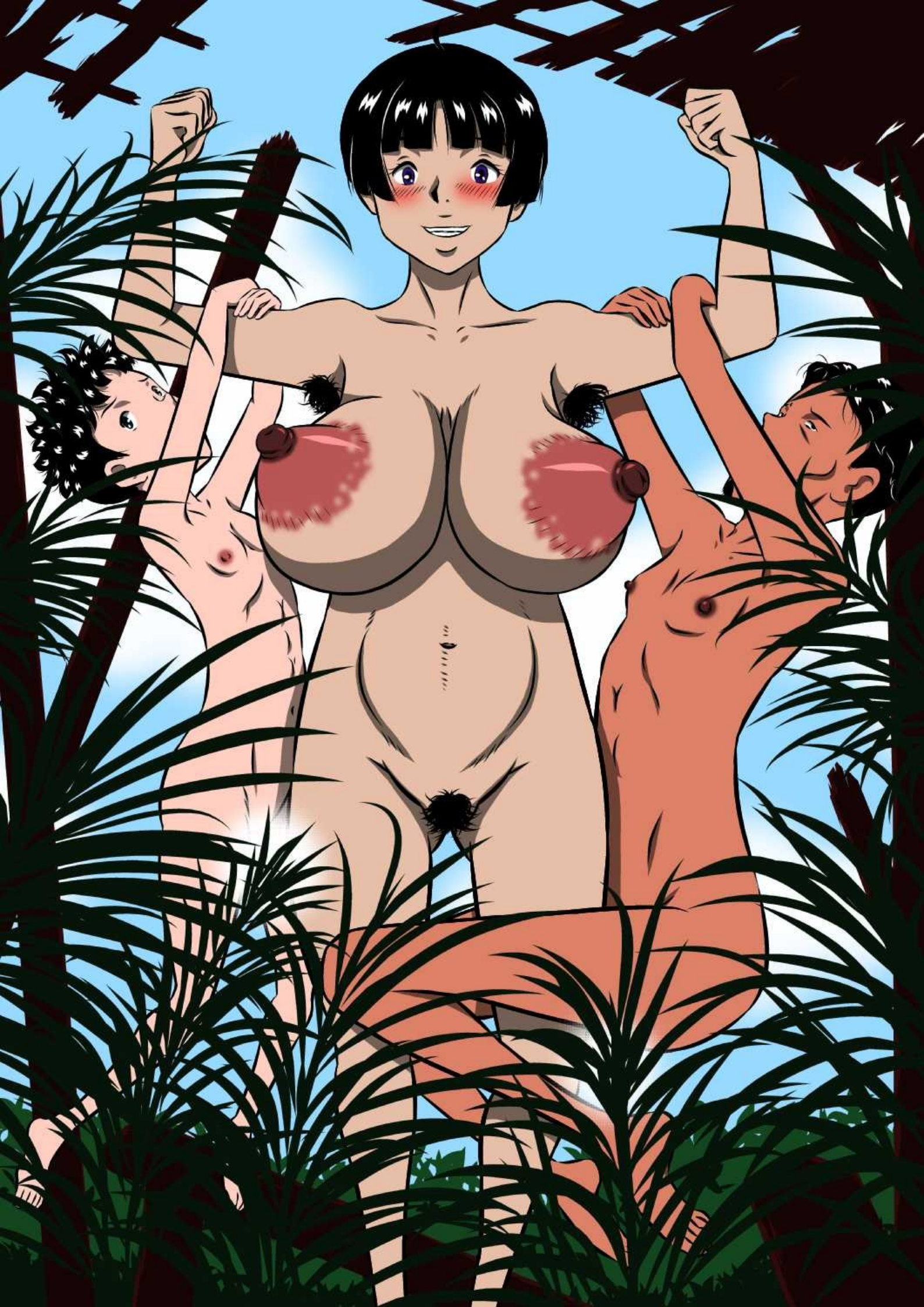

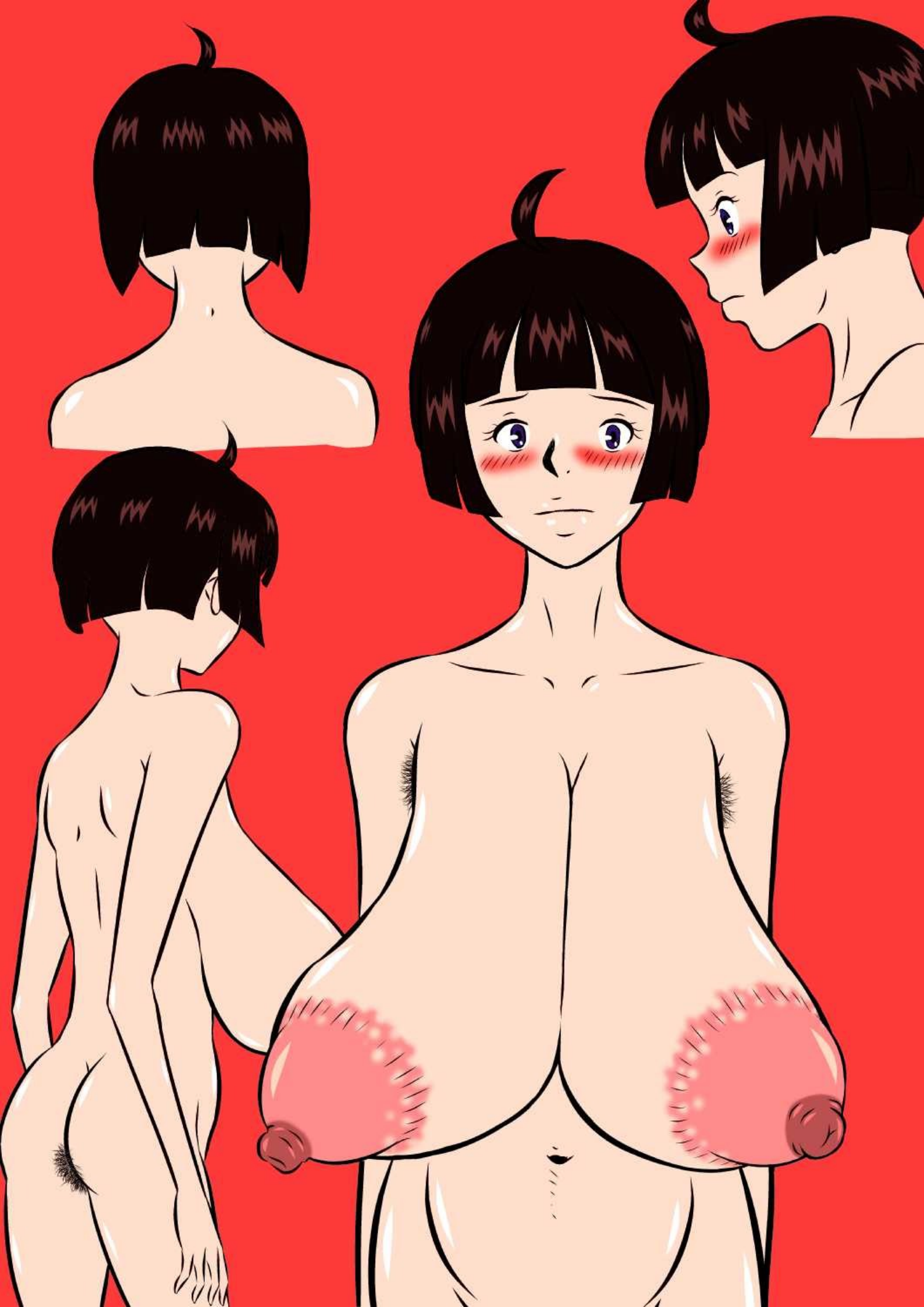

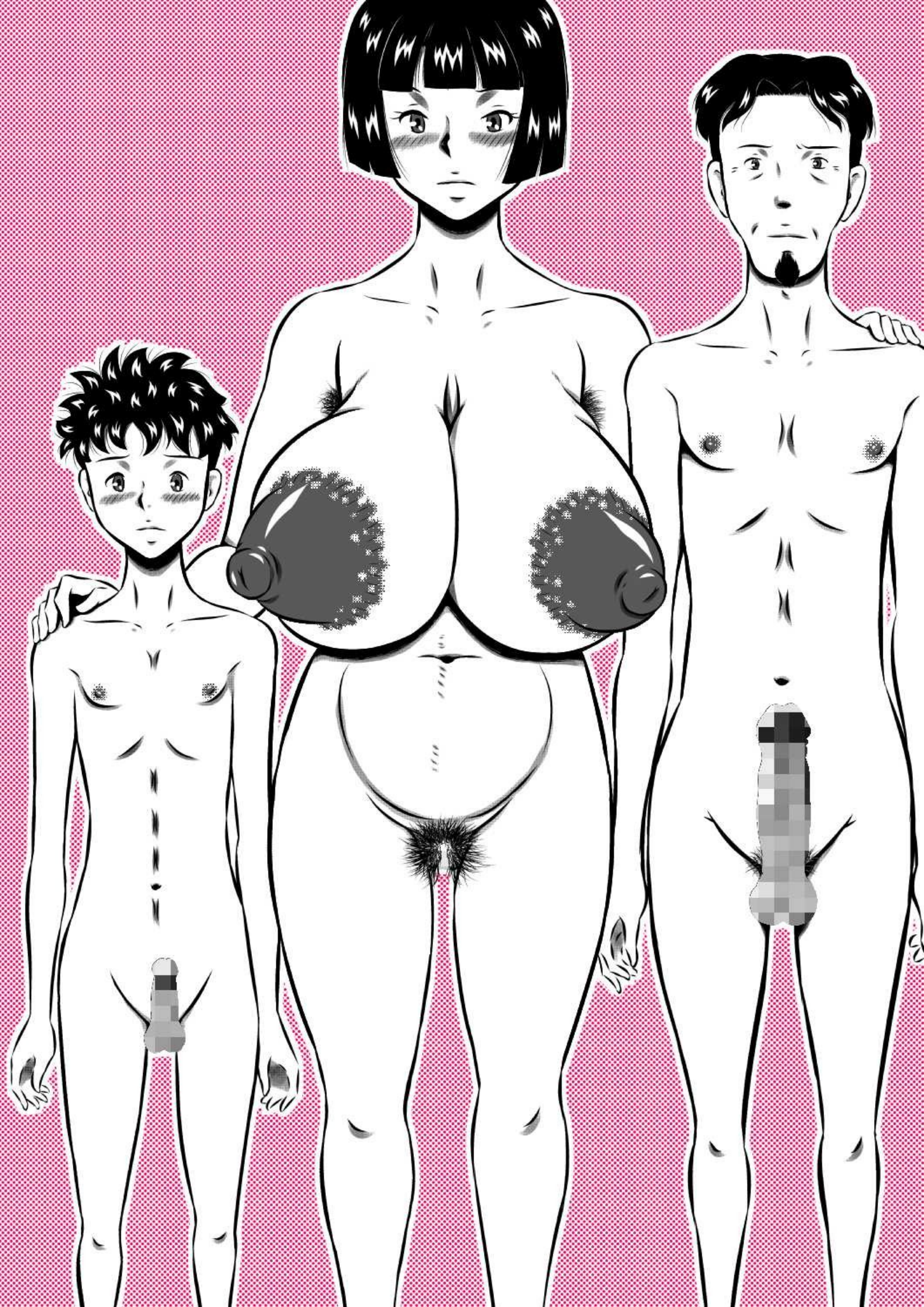

これより本編の
さらに効果線無し
バージョンページです

露天温

これより本編の
さらに吐息・白濁描写等無し
バージョンページです

露天温

これより本編の
さらに汗・唾液描写無し
バージョンページです

露天温

宣伝のページ
第1作目
千尋はふたりのお嫁さん
第2作目
白濁天使くるみちゃん
第3作目
みるく工房 画 ふつうのイラスト集
第4作目
いもうと詩織の肉体を…先生と僕とで…
第5作目
お姉ちゃん大好き
第6作目
爆乳妹ちさな、真夜中の乳嬲り
父娘ふたり、肉欲と乳辱の狂宴！
第7作目
妹、千咲は闇ダンサー 大勢の男達に嬲りまわされ、
ドロドロに堕ちてゆく、幼く淫らな爆乳ボディ
第8作目
奈々子、お父さんだけじゃガマンできないっ！
第9作目
母×息子+父×娘！今夜も近親相姦（セックス）しナイト！
第10作目
垂れ気味爆乳・ボテ腹少女 雪乃さゆり
放課後集団輪姦倶楽部
第11作目
母×息子×父×娘！今夜も近親相姦（セックス）しナイト！
さぁ、家族みんなで！
第12作目
南の孤島（しま）の奇跡の巨乳少女"やよい"と"なずな"
先生とヒミツの身体測定
第13作目
ぼくの妹、麻里亜（マリア）…
兄の知らない彼女の裏の顔…「前編」
第14作目
僕のママはショタ狂い！親友に寝取られる僕のママ…
第15作目
ぼくの妹 麻里亜（マリア）…
兄の知らない彼女の裏の顔…「後編」
第16作目
爆乳妹さぁや ハタチ！
ヒミツの緊縛入社試験
第17作目
父と娘…姉と弟…
血の繋がった家族だから…
第18作目
愛しい息子にせがまれて…爆乳淫母…良江

宣伝のページ　その２

第19作目
ナマイキ爆乳智菜美（ちなみ）ちゃん もっと私を慰めて！

おっきな妹 由真（ゆま）！Kカップ爆乳！
第20作目 夏休みに幼なじみと禁断の寝取られ合宿！（改題）

第20作目 おっきな妹 由真！〇学〇年生Kカップ！
夏休みに幼なじみと禁断の寝取られ合宿！（旧題）

第21作目
お母さんは息子（ぼく）のアイドル♡

第22作目
ちっちゃな しずくは ち〇ぽ狂い！
ピアスと刺青・精液まみれの白い柔肌！

第23作目
奈津子とお兄ちゃんの禁断愛日記。
誰にも言えない淫らな想い♡

第24作目
校舎裏の男子便所の中の恋、チビ野君とデカ杉さん♡
誰も知らない二人だけの世界！

第25作目
ヌードモデル、ゆかな。
友達のお父さんとヒミツのアルバイト！

第26作目
父×雪乃×弟。ねぇ、お母さん！お父さんと
トモ君は…雪乃がもらっちゃうからねっ！

第27作目
ママの肉体は僕のもの！
パパに隠れて母子相姦三昧！

第28作目
おかされ荘のちぃなちゃん♡
ヌードモデルの卵、ちぃなの肉体成長記録！「前編」

第29作目
母さん、母さん！母さぁぁぁんっ！
無人島、母子ふたりで野外セックス！

第30作目
おかされ荘のちぃなちゃん♡
ヌードモデルの卵、ちぃなの肉体成長記録！「後編」
みんなでちぃなのお乳こねくり回してぇ～！

宣伝のページ　その３

第31作目
僕は今夜、母を妻にする…母、亜姫（あき）と息子、タツキ…
禁断の母子相姦（おやこセックス）！

第32作目
大柄女教師、小春（こはる）は
可愛い教え子、勇人（ゆうと）のお母さん志望です！

第33作目
ちほちゃんは育ち盛り！ちほと先生のヒミツのカンケイ…
お兄ちゃんにはナイショだよ！

以上、３３作品もどうぞよろしくお願いします。

みるく工房

作品の無断転載、違法コピー、ネットへの
無断アップロード等は厳禁、でお願いします。

連絡先

marutanishi1182@gmail.com

http://pixiv.me/takasi4445

一応、Twitterもやってます。

上記いずれかから、どうぞ。

サークル みるく堂商会

みるく工房

本作はこれにて以上です。
最後までお付き合い下さり、
ありがとうございました。

⇧本作の紹介画像です

次回作もどうぞ
よろしくお願いします。

みるく工房