セフなな♂じみっ!2♡
～茜ちゃんと過ごす性♂夏休み～

前回のあらすじ……
俺と幼馴染の茜は
酔った勢いで一線を超えてしまい
友達以上恋人未満のセフレ関係に
なってしまって…
わ～!!

おー
うおぉぉぉ！！
めっちゃ海だぁぁ！
ザザーン
海である
パァ
ァァ
私もー
ワク ワク
海ひさしぶり♪
大学が夏休みに入ったので
茜とその女友達と海へ遊びに
来たのだ
今回の俺はというと……
ナンパ避け、という名の
荷物もちである……
あんま遠くに行くなよー
はーい！

前回はお酒の勢いでエッチな関係になっちゃったけど…
今回は違う！
水着も思い切ってかわいいのにしたし…
今日こそたっくんにかわいいって言ってもらってやるんだから！
メラ
メラァ
フンス！
あの子結構自由人だから彼氏君も振り回されてるんじゃない？
よいしょ
ぷぅー
それにしても桐生くんも大変だねー
手伝いますよ？
あいつは彼女じゃないっすよ？ただの腐れ縁っす

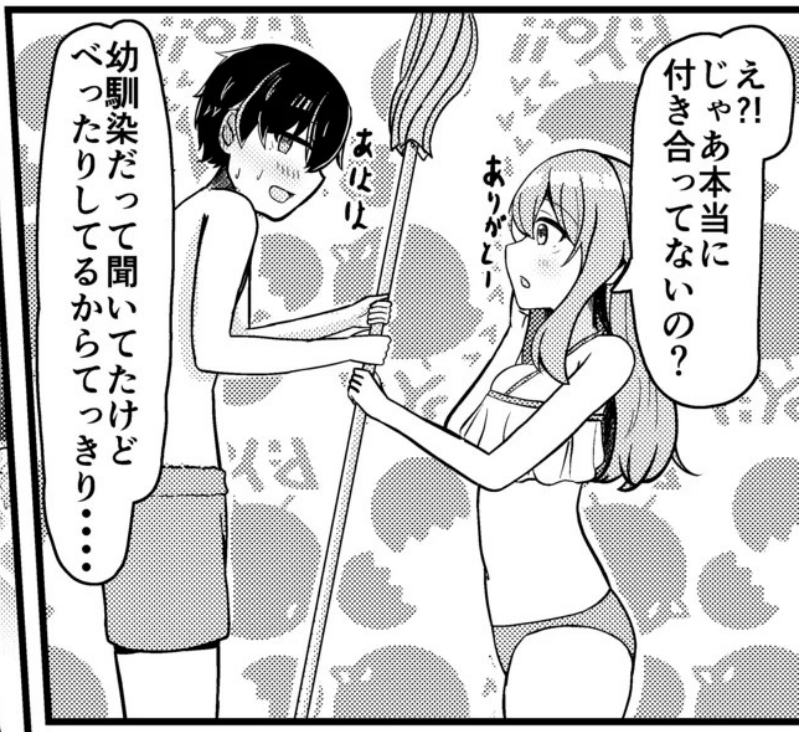
え?! じゃあ本当に付き合ってないの？
ありがとー
あはは
幼馴染だって聞いてたけどべったりしてるからてっきり…

みんなー！なにしてるのー？早く泳ごうよー！
スゲェ
デッカ…
ぶるんっ
ぶるん

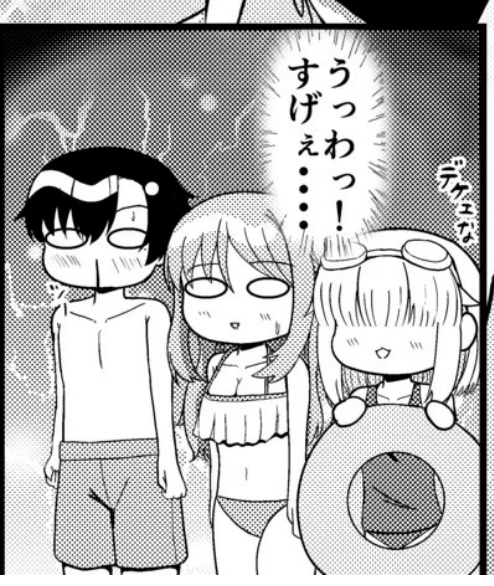
うっわっ！すげぇ…
デケェな

おーい！
い、言えない友達以上恋人未満のこの関係のことは…
ハハハッこ、こんなもんじゃないっすか？
ブル
桐生君大丈夫？汗すごいよ…

しばらくして
ねぇ、たっくん！
んっ
にぱっ
あっちに遊びに行こうよ！
え？でも二人待ってなくてもいいのか？
いいから！いいから！
ぐいー
海の家
やきそば からあげ
ジュース うどん
アイス
おまたせー
あれ？あかねっちたちどこ行ったんだろ？
？
モチャ
モチャ
さぁ？でもあれで本当に付き合ってないってすごいよね～？
男女の友情って本当にあるんだー？って感じ？
ザザーン

ぢゅう♥

!

ちゅっ♥

んくっ…

ちゅぷっ♥

んっ…

プ

ハァ

フー

プル

フー

プル

う〜

もう我慢できない…

ねぇ、たっくん…触ってみて？

はーっ…

はーっ…

!!

ぐちゅ

んっ♥
ぐ
ちょ
たっくん さっきまで あーしの友達の水着見て 鼻の下伸ばしちゃってさ
え…!? いや…
こっちの気持ちも 知らないで…
許せないなー
フ〜♥
フ〜♥
友達いるし今日は我慢しようと思ってたんだけど…
ジェラって ムラムラしちゃったからさ…
ギクン
スルル…
はっ
はっ
もうだめ…
ムク…
フリ♥
フリ♥
ト
ロォ…
くぱ
くぱ♥
こんなに ぐちょぐちょに なっちゃった
責任取って あーしのこと 満足させてよ?

わかった……！
ズリ
ズリュ
ギンッ
たっくんも興奮してたんだーうれしー……♥
フー♥
フー♥
そりゃ興奮するだろ……！そんなかわいい水着着てたらっ
ポタ♥
ポタ♥
ふり♥
ふり♥
えへへ♥
ギン
ギン
いいよたっくんの好きなようにきて！

おっ
チ○ポ気持ちいい…っ！
セックスしゅきぃぃ…!!
突くたびにいつもよりイってて
エロかわいいぞッ！
おっきな声出ちゃう…バレちゃうよぉ…
チカ
そうか？
むしろ出しちゃえよ
俺は聞きたいぞ茜の喘ぎ声！
え？あっ！ちょっと待っ…

んあああああああああ！
ぶるん
ぶるっ
キュン♥
んおぉ!!
ピク♥
ピク♥
おお…！
茜の膣…
ウゥ♥
キュ
痙攣して
キュンキュンしてる
もっと…
おくっ…♥
奥にあててぇっ!!
はっ…♥
はっ…♥
はっ…♥
さっきからイキっぱなしの
雑魚マンが！
ビチュン!!
奥まで
ガン突きしてやる！
たんっ!
たんっ♥

やばい
そろそろ射精そうだ
あ!
ま、って・・・・
抜か、ないで・・・・
このまま続けて・・・!
膣内に全部ちょうだい!!
いいぞ!
一滴残らず!
全部注いでやるっ!!
おらッ
イくぞぉぉ!!

茜の子宮に直接！
射精る！

ブビュ…♥
ビュ…♥♥
はー〜っ♡
おおっ
はー〜っ♡
ガク♥
ガク♥
ビュル♥
ビュル♥
ビクッ
ブピッ♥♥
ちゅぽ
ビクッ
た、たっくん？
さっきかわいいって…
もじ
もじ♥
おーい！
ビクッ!!

あかねっちー
どこー？
やっば！
ちら
お、俺っ！
上着持ってくるから
ちょっと待ってろ！
タッ
えっ!?
巧海ぃぃ～!?
はぁ…
も～!!
また、好きって
いえなかったな…
もじ
もじ
続

おまけ　茜ちゃんの水着設定図

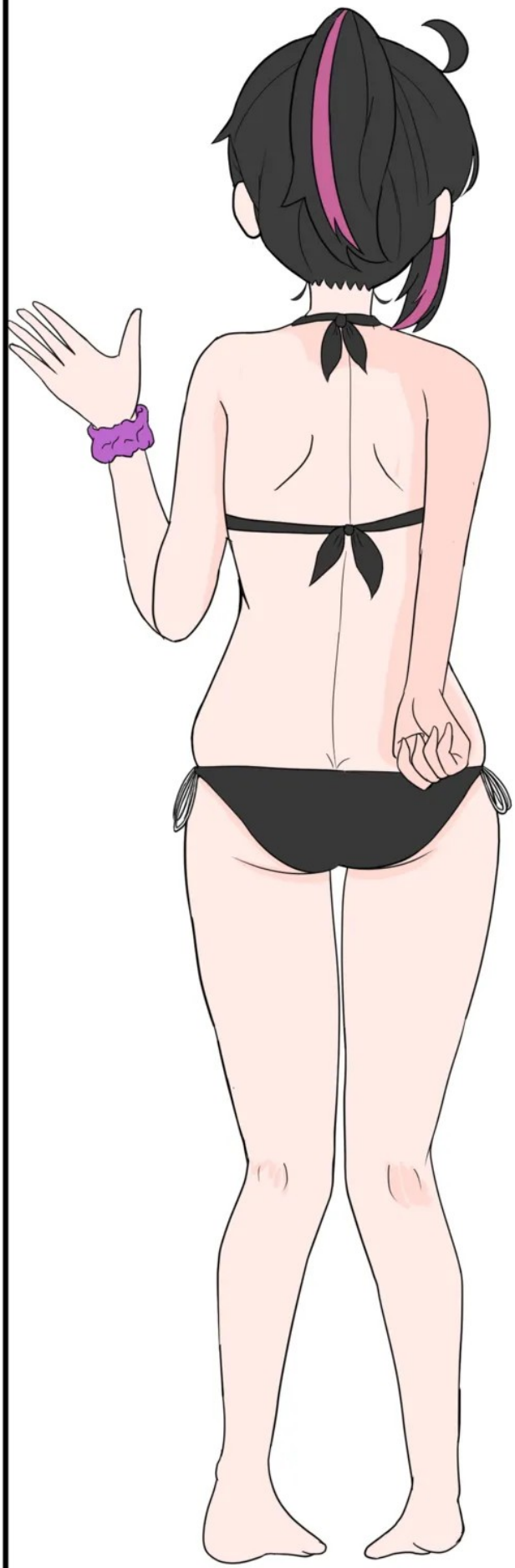

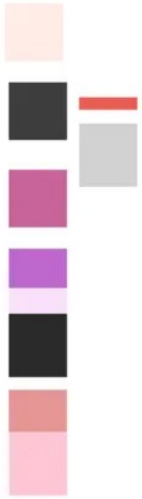

灯屋れもん