果のない
悪夢
ADULT ONLY
成人指定
18歳未満の
購入・閲覧禁止

霜崎ー
もうそろそろ
図書室
閉めるぞー
はーい
あれ？
こんな本
あったっけ？

あ、あれ？
急に眠気が・・・
ふら
ふら

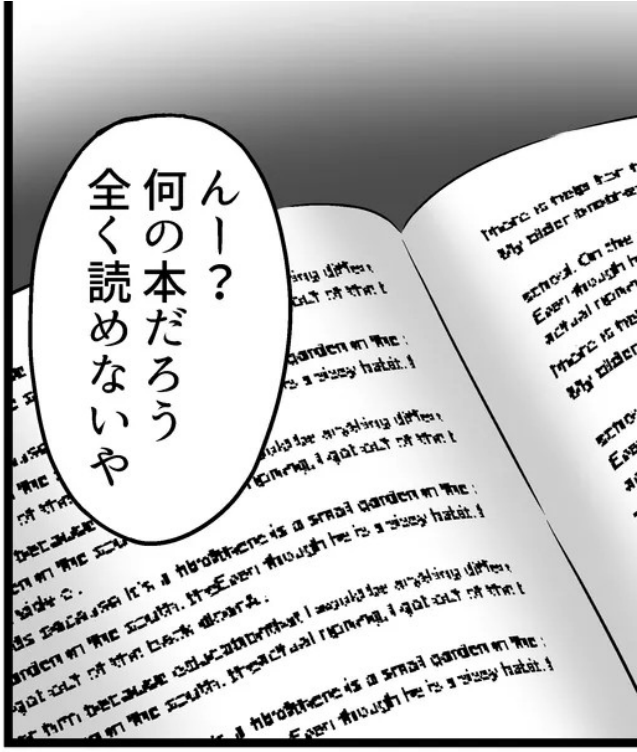
んー？
何の本だろう
全く読めないや

駄目・・・
ぐら
早く
帰らないと・・・

とさっ

そうだ私いきなり眠くなって
早く帰らないと
ガバッ
ぱちっ
ここは・・・？
先生ごめんなさ――
ストッ
せ、先生・・・？
誰もいないもう帰ったのかな？
一応職員室に寄ってから帰ろう

ガッ

もー先生！私がいるのに何で鍵を閉めていくの？
内側から開けられるから良かったけど
ヤキッ

え？あれ？何で開かないの？
鍵は開いているのに何で？
ススッ…
ガタッ
ガタッ

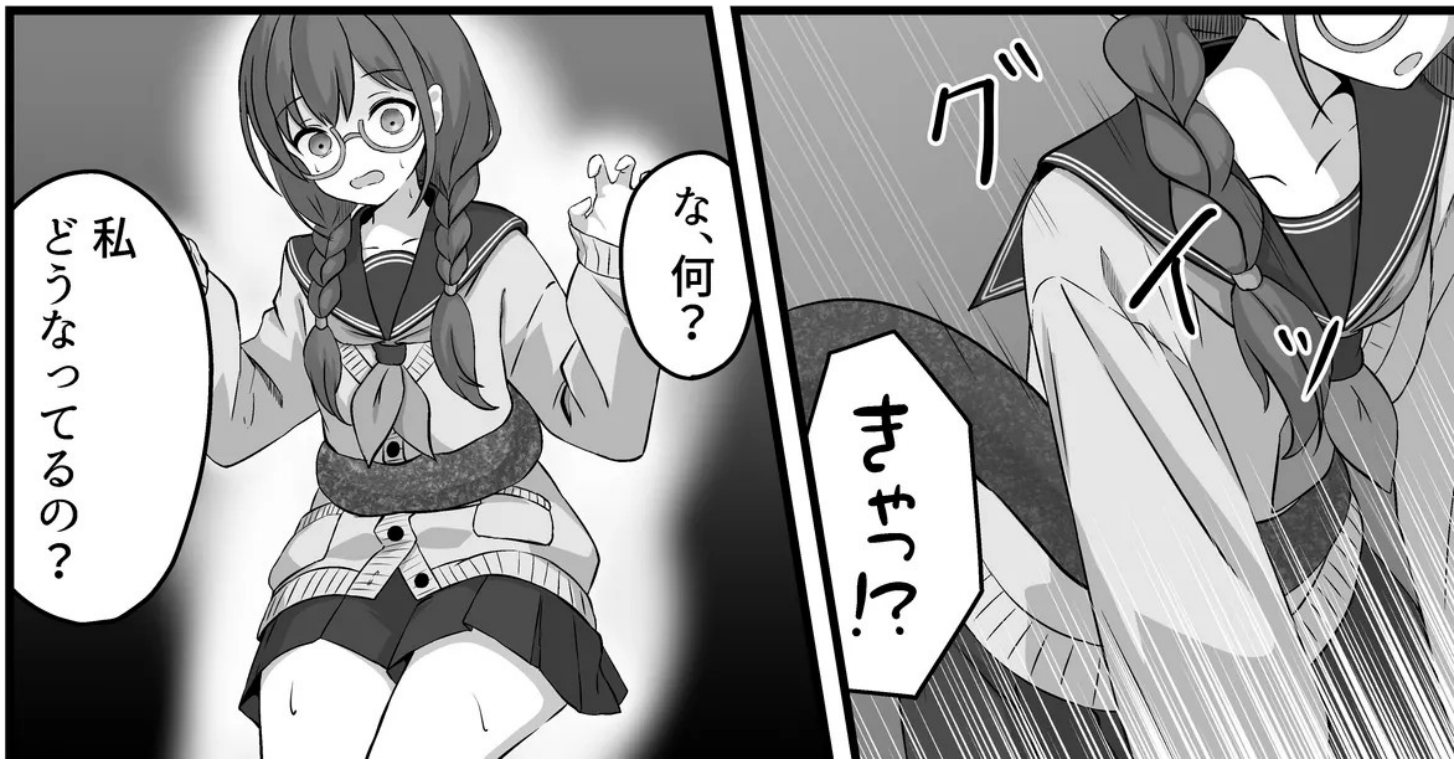
グイッ
きゃっ!?
な、何？
私どうなってるの？

ッ!?
な、何これ?
ススッ
ススッ
こんなのさっきまでいなかった
や、やめて!
触らないで・・・!
ズズズ
ザわっ
スリッ
ビクッ

な、何？

触られたところが熱くなって・・・

スリッ♡

スリッ♡

や、やだ・・・そこ触っちゃ・・・

キュ♡

んっ♡

はぁっ♡

ビクッ

ビクッ

ビクッ♡

ビクッ♡

んっ♡

ま、待って

ぬちゃっ♡

ウンッ♡

ジクッ♡

ジクッ♡

直接はダメ・・・！

ビクッ♡
ぶしゅっ♡
ビクッ♡
んっ♡
くぅっ♡
こんな簡単に…
はぁっ♡
はぁ♡
ふぅっ♡
この手に触られたから？
や、やだ
服を脱がさないで…
スルスルッ
ぶるんっ♡
ぐいっ
あ
あ
っ…！

む、胸に…
ふぅ♡
んっ♡
はぁっ♡
ンっッ♡
ふぅっ♡
むにっ♡
むにっ♡
はぁっ♡
やめっ…その手で触っちゃ…
胸も敏感になっちゃう…
はぁっ♡
はぁっ♡
むにっ♡
むにっ♡
ヤァ♡
乳首…
ムニっ♡
ムニっ♡
こねないで…
ウンッ♡
あっ♡
きゅっ♡
んあっ♡
あっ♡
ビクッ♡

ビクンッ♥
ビクンッ♥
ビクンッ♥
ぷしゅっ♡

…っ！
ビクッ♡
つぷっ♡
ずりゅっ
りゅっ♡
な、中に…
ビクッ♡
んっ♡
んっ♡
ビクッ♡
ビクッ♡
ふぎゅ♡
その手で触れられたら…
ビクッ♡
またイク――
ビクンッ♡
ビクンッ♡
ふしゅっ♡
ふしゅっ♡

パキッ
パキッ
はっ
はっ
はっ
ビクッ♡
んっ♡
ぐぃっ♡
指…動いてないのに…
ビクッ♡
私イッて――
んんっ♡
ちゅぷっ♡
ちゅぷっ♡
ビクッ♡

ハッ
ハッ
ハッ
ハッ
ビクッ♡
ビクッ♡
ま、まって！
イッたばかりで敏感だから！

ビクッ♡
ビクッ♡
ビクッ♡
わっ♡
めっ♡
んあっ♡
やめて…っ♡
止まって…っ！
ちゅぷっ♡
ちゅぷっ♡
ちゅぷっ♡

すぐにイッちゃ…
ビクッ
ビクッ
ビクッ
ぷしゅっ
ぬちゅっ
ちゅぷっ
ちゅぷっ
ちゅぷっ
?
?
ビクッ
やめっ
はぁっ
はぁっ
ビクッ
ビクッ
そんな…
連続でイッたのに…
ぬちゅっ
ぬちゅっ
ちゅぷっ
ちゅぷっ
ビクッ
ビクッ
ビクッ
ハァ
ハァ
ハァ

ビクッ
あっ
ビクッ
ビクッ
ビクッ
ガクッ
ぷしゅっ
はっ
はっ
ガクッ
あっ
はー
ガクガクガクッ
はー
はー
あっ

ズッ
ニヤ
・・・ふぇ？
何・・・これ・・・？
こんな太いのを
どうする
つもりなの？
待って
ますか・・・
わっ
ますか
挿れようと
してないよね・・・？
フルフル
無理・・・
お願いだから
やめて・・・
入らないから
やめー
ちゅぷっ♡
スッ

ドチュッ
ビクッ
ゴッ
かぁぁっ
んおっ♡
ビクッ
ビクッ
あっ♡
ビクッ
何…
ビクッ
ビクッ
ガクガクガクガク
はぁ♡
はぁ♡
はぁ♡
はぁ♡
かなっ♡
こ…れ…？

ビクッ♡
にゅぽっ♡
ブブブブブブ♡
どちゅっ♡
おっ♡
ゴリュッ
ブチュッ♡
んおっ♡
ビクッ♡
ズリュッ
あっ
これ絶対駄目なやつ…
おっ♡
ビクッ♡
はーッ♡
はーッ♡
ビクッ♡
ビクッ♡
ビクッ♡
ズリュッ
めりぽっ♡
ガクガク
はーッ♡
はーッ♡
ぐぃっ
わかっているのに…
ぅ…
逃げられない…
ぎゅっ♡
くにっ
くにっ
いしょ
やぁ…ぅぁ…っ

ふ♥
づづづぅぅ♥
ビクッ♥
ビクッ♥
んぐ♥
ぐぐぐぐッ
ゴクッ♥
違う…

はーッ♡
あぐっ♡
パチッ
パチッ
重いのが弾けて…
はーッ♡
はーッ♡
はーッ♡
あぐ♡
ドチュッ♡
ズボッ
ぎっ♡ぎっ♡
ビクッ♡
ズボッ
ズボッ
ビクッ♡
イッ♡ぎだ
はッ♡
ビクッ♡
はッ♡
イッ♡ぎだ
ぱんぱっ♡
ビクッ♡
ぬぽっ♡
ビクッ♡
イッてるの♡
あぐ♡
ズボッ
ぷしゅっ♡
ビクッ♡
はッ♡
イッ♡ぎだ
はッ♡
はッ♡
ビクッ♡
イッ♡ぎだ

まだイケ♡
ビクッビクッ♡
ビクッビクッ♡
ぷしゅっ♡
とぎまぎ
ビクッ♡
ビクッ♡
ビクッ♡
ビクッ♡
ビクッ♡

ドチュッ
ドチュッ
ドチュッ
ドチュッ
ずっとイッてるのに…
だめっ♡
ビクッ♡
ビクッ♡
ビクッ♡
あっ♡
はッ♡
はッ♡
はッ♡
はッ♡
あっ♡
んぐっ♡
またイク――
はッ♡
イッ♡
イッ♡

ビクッ
ビクッ
ビクッ
ドチュッ
ドチュッ
ずぼ
ずぼ
ぐりぃぃ♡
ビクッ
ビクッ
あっ♡
ニヤ
ニヤ
ガっ♡
イッ♡

ビクッ♡
ビクッ♡
あっ♡
ッ…♡
はぁっ♡
はぁっ♡
はぁっ♡
はぁっ♡
あっ♡
づ…♡
づ…♡

おい、霜崎
おい！

パチッ
ふぇ？

起きたか
ん…？ここは…？
図書室だ戻ってこないから探してみたら倒れてて驚いたぞ

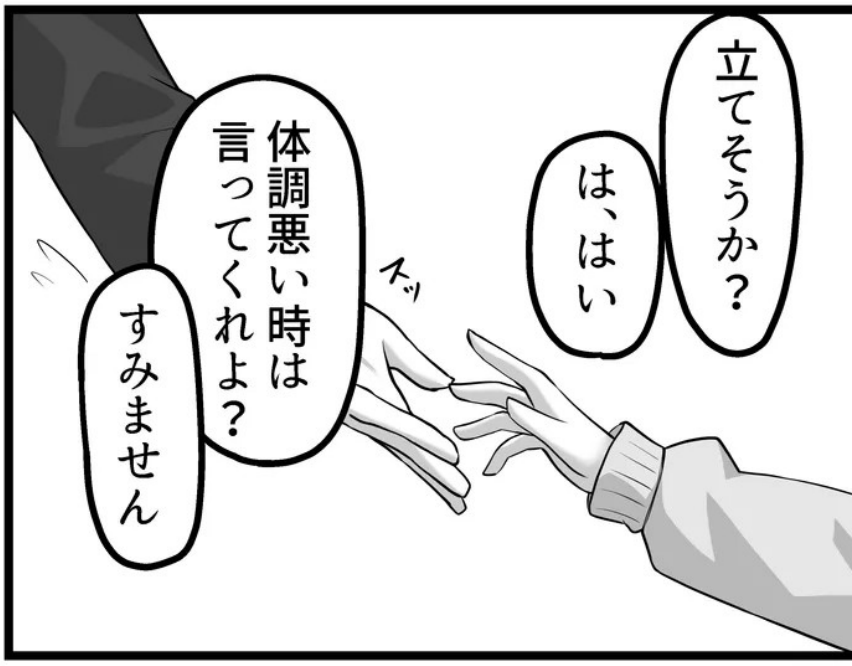
立てそうか？
は、はい
スッ
体調悪い時は言ってくれよ？
すみません

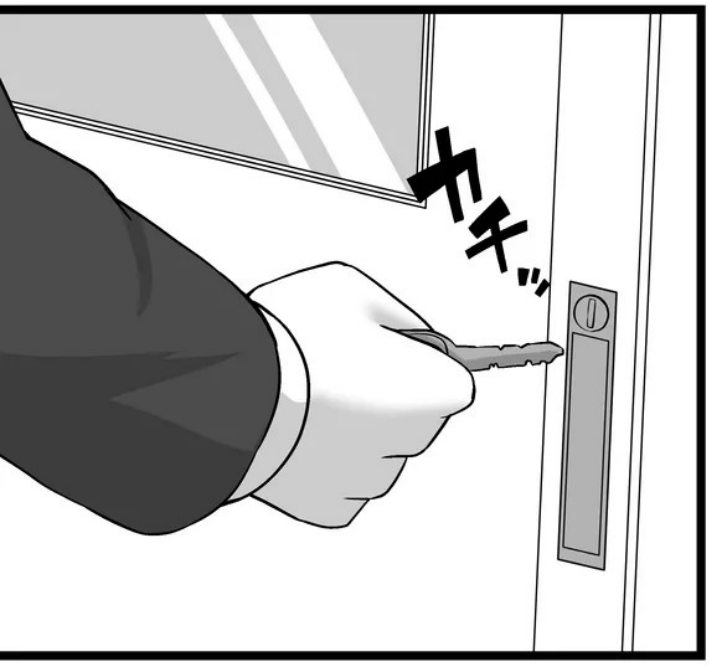
カチッ

本当に大丈夫か？
気を付けろよ
はい一人で帰れます

……え？
ここ……学校の図書室……だよね……？
シ・・・
ン
私、家に帰って寝たはずだよね？
何か…
どうして図書室に…？
と、とにかく帰ろう…
何かを…
忘れているような…
ズッ

そうだった…

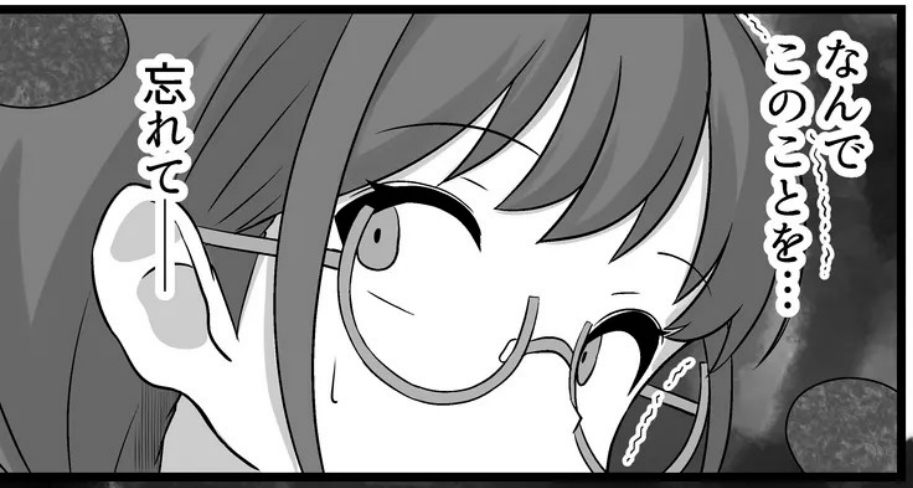
なんでこのことを…
忘れて――

ビクッ
やめ…
ビクッ
あ
ドチュッ
ドチュッ
ぷしゅっ
ゴッ
ゴッ
ドチュッ
バチッ
バチッ

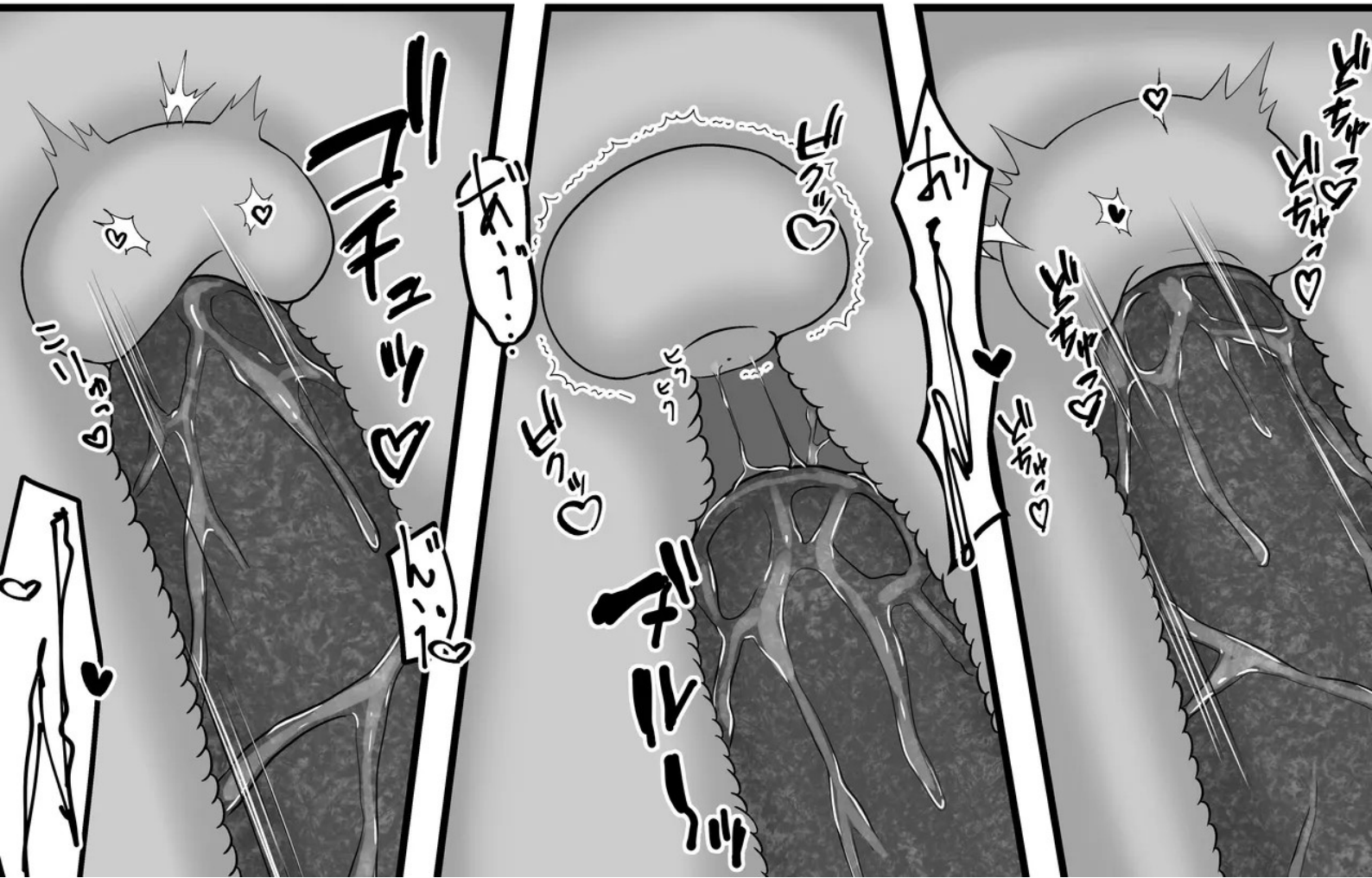
ビクッ♡
あ
ビクッ♡
ビクッ♡
ビクッ♡
ビクッ♡
ビクッ♡
ビクッ♡
あ…!
ビクッ♡
ビクッ♡
ビクッ♡
ビクッ♡
ビクッ♡
ビクッ♡

何度も…
はーッ♡
はーッ♡
はーッ♡
何回もイカされて…
ずっとイッてて
ドチュッ
ドチュッ
ドチュッ
ドチュッ
ビクッ♡
ビクッ♡
ビクッ♡
イクのが終わらない――
ビクッ♡
ビクッ♡
ビクッ♡
終わってくれない――
ビクッ♡
ビクッ♡
ビクッ♡

ぶくっ
ひっ…
ズズズッ
お腹の中…入って…
ビクッ♡
ズポッ♡
ん♡
お、終わったの？
はーッ♡
はーッ♡
はーッ♡
ビクッ♡
ビクッ♡
ズズッ
ズリッ
ビクッ♡
ビクッ♡
ズリッ
待って奥…
直接触って…？
これ
駄…目
ビクッ
ビクッ
わわ…

ビクッ
ビクッ
ビクッ
おぉ
おぉ
おぉ
ぷしゅ♡
ドぉ
ズプッ
こんなの知らない…
知りたく無かった…
ギュッ
ドチュッ
ドチュッ
ドチュッ
ずっとイク寸前で止められているような――
ビクッ
ビクッ
ビクッ
ズプッ
ズプッ
ズプッ
ズプッ
ゴリッ
ゴリッ
ギュウウウ
おぉ
ガクガクッ
もぉ…ぅ
むぅ…

ビクッ
ビクッ
ビクッ
ビクッ
ビクッ
ビクッ
ブブーッ
ガクッ
ガクッ
ガクッ
ガクッ
ジュプッ
ジュプッ
ジュプッ
ジュプッ
イッてる
このM
ぎ
ぎ
ぎ

あッ
イッ
イッグ
こわれる…
ビクンッ
ビクンッ
ビクッ♡
バチッ
バチッ
あっ
んぉぉ
ビクンッ
ビクッ♡
こわ…
ガクガクガクッ
ブシッ
ビクッ♡
……
ガクガクガクガク
容体は？
あぁぁぁ
バァン
…依然変わらず
心臓への負担と
脱水をどうにか
している程度で…

ビクッ
ガクガク
プシッ
あぁ～
もぅ
やら
ビクッ
イぐっ
やめ
ニヤッ
ニヤッ
かはっ
ビクッ
あッ
おッッ
ビクッ
ビクッ
ビクッ
ぐぅぅっ
ギぐっ
ビクッ
ぷしゅっ♡

雨相崎汐璃（しもさきしおり）

身長 159cm
B:W:H 76:57:81
(Aカップ)

◇あとがき

初めまして。
同人誌を製作したのは初めてなので、
「モノクロ」と「グレースケール」を間違え、
途中までモノクロで描いてました。
次回から気を付けます。

話ももう少し煮詰めれば良かったなと
今更ながら思います。

その後、この子がどうなったかは
皆様のご想像にお任せします。

ここまで読んでいただき有難う御座いました。

18歳未満の方の購入を禁じます。
無断転載、無断複製、無断でのインターネットへの
アップロードを禁止します。