お姉さんと女装男子

R18
ADULT ONLY

Presented by Garimpeiro

ひぁッ
あッ
じゅるるっ
じゅるっ
じゅるっ じゅるっ
ぬっ ぬぱぁ
HOTEL
あぁ…
うぁッ
ゼクンッ
ゼクンッ ゼクンッ
じゅるっ じゅるるっ

じゅる。
レロ
レロッ
むにっ
ちゅぱっ♡
ちゅる♡
あっ
あうっ
ぜクッ
ぎり…
ぎり…
じゅる。
じゅる。
ぐぽっ♡
レロッ
じゅぶっ♡
ぐぽっ♡
もう…
ぐぷっ♡
じゅるるる♡
イク…
ちゅうう♡
イッちゃう…!!

ドリンッ
ビュルルッ
あーすんごい濃厚…
ドクンッ
ビクンッ
とろるんっ
理沙ちゃん理沙ちゃん
はあ！…はあ！…
なに美結姉
私にもー
ちょーらい
あむ…
ちゅるっ
ちゅるっ

あーん 私が響也くんのお迎えしたかったのにぃ

この前散々シたんだから 今日はあたしの番

枯れるまで絞っちゃうから覚悟してね響也

枯れるまでってそんな…っ

まんざらでもないくせにぃ

じゃあ私は響也くんのベロ

お迎えしちゃおっと

んあっ

ちょっと！なに美結姉とベロチューして
興奮して乳首おっ立ててるのよ！
今誰とえっちしてるのかわかってる!?
…ねえ聞いてる!?
ぬぷっ
ぬるっ
ぬろっ
ずぷッ
ちゅっ
ぬぷッ
ちゅるっ♡
あぁっ…
おっお姉…さ…
響也くんは…
ちゅるっ
しゅぽ
こうやって責められるのが
くりっ
くりっ
あうっ
気持ち良いのよね
んんっ
あーもう…っ
うずっ
うずっ
うずっ
キュっ…
キュっ…

ちょっと待った!!

もっとあたしに集中しなさいよ

あら嫉妬？

あッ

ぐりっ

ぐり

はあっ!?

反省するまでほどいてあげないから

ちゅ…ちゅ…

反省って悪い事してな…

あがッ

あたしの番なんだから
あたしとえっちするの！
ズプッ
ズプッ
ズプッ
ぐちゃっ
ぐちゃっ
ぐちゃ
理沙ちゃ…あっ
ほどいて…っだっ出させて…
まだダメ

あっ
そ…んな
あー可愛い顔しちゃって…
んあ…
ガク…ガク…
ドッ
ぐちゅ
ぐちゅっ
……
はあ…はあ…

もぉ…！
出すならちゃんと
私の膣内に
ひら…
ズリ
出しなさいよ
ズクッ

あンッ
ズボッ♡
ンンッ
ズボッ♡
すっごいビクビクして
ズボッ
ズッ
ズッ
パンッ
パンッ
あっうっ

イッちゃいなよ
イって!!
ボッ
ボッ
ボッ

んふっ…
いっぱいに…
なっちゃった
コポォ
ぶーぶぅ…
はぁ！はぁ！…
じゃあもう一回
交代でーす
理沙ちゃんどいてねー
えー…
あら
なんで休んでんの？

まだまだ…

終わりじゃないから

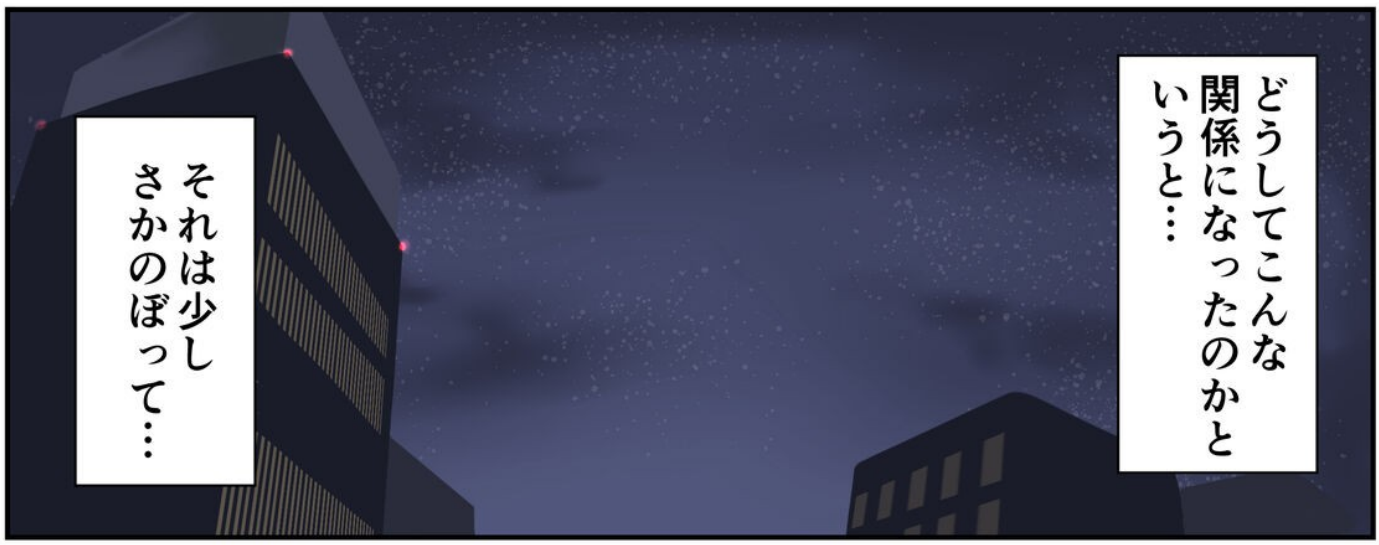

お姉さん
♡
オタ男子

ある日の夕暮れ前

僕は今

姉の部屋で

姉が昔着ていた制服を手にしている

何故こんなことをしているのかというと

僕と幼馴染の女の子の関係性の変化が理由なんだ

放課後

それでさー

あはは なにそれー

うける〜

ハハッ

あっ 芹原さん

えと… 今から部活？

…も もしもーし…？

…

むす…

キッ

この子が その幼馴染 芹原理沙さん

昔は仲が良かったけど

理沙ちゃんいこっ！

うん！

いつの間にか

あっ芹原さん

…芹原さん？

…あの？

ぎこちなくなっちゃってどうにかしたいけどどうしたらいいのか…

クラスの女の子には女心がわかってないって言われた

そんな事言われても僕男だし…

だから

女の子になってみることにした

おぉ…
これが制服…
ドキドキドキドキ
それで…
こっこれがスカート
ヒラヒラ…

…

パンツ絶対見えるよこれ…

カシャッ

お邪魔しまーす

ッ!?

みっ美結お姉さん!?

あら？

その声…もしかして響也くん？

ドッ

なるほど

ガッ

女の子の気持ちを知りたくて女装をしたのね

ドキドキ…

むにっ…

この人は美結お姉さん
僕の姉の友人で

でもお姉さんの部屋に勝手に入ったりしちゃダメよ？

…はい

僕のクラスメイトの芹原さんのお姉さんでもある

姉と遊ぶ予定だったけど大学で用事がある姉よりも一足先に部屋にやってきたみたい

でもどうして急に女の子の気持ちを…

んー…

もしかして気になってる子がいるとか？

えっ!?

あっ

わかった好きな子いるんだ？

ふぇ!?

気になってるとかっ
好き…とか
じゃなくて
その
えっと…
くすっ
冗談よ
響也くんが
可愛いからつい
ごめんなさいね
お姉さんは
可愛いもの好きで
妹の芹原さんの
ぬいぐるみにも
手を出しちゃったり
ちょっと!!
お姉ちゃん!
かえしてよ!!
んーッ?
可愛いものを見たら
ギュッとせずには
いられないらしい

そうそう

こんな風に

ギュッ…って

ぎゅうぅぅ♡

カアアアッ

ぎゅっ!!?

なっ!? ななななな 何ですかっ!?

あっ ごめんなさいね

ついっ

もっもう…

それでどう?

着てみて?

すごい
ヒラヒラしてて…
その…

もじ

もじ

ゲッ

落ち着かないって
ことだけは…

そっか

…じゃあ
私が

ニヤッ

ズイッ

ゴキッ

教えて
あげようか？

柔らかいのが
当たってる!?

これ…!?

むぎゅっ

…えっ!?

教えてあげる
ドキッ
女の子のコト
ゾクッ
ゾクッ
もぞっ
もぞっ
お姉さ…っ
そこ…は
あっ
めぎっ
あっブラは着けていないのね
じゃあもしかして
ドキ
ドキ…
パンツも男の子のままかしら？
…はい
色々知りたいなら着けてみなきゃね

それはそれとして…
可愛い乳首さん
はっけーん
ビクッ
ビクンッ
ビクッ
ビクッ
ビク

これ…
ドキッ
ドキッ
ドキッ
何ていうか知ってる？
あの…ぼっ…
ビクッ
ぐりっ♡ ぐりっ♡
勃起…です
ボソッ♡
ゼーカ♡
ご褒美
あげちゃおうかな
…えっ
ポロンッ
こういうのって…
好きな人と…
な…なんでなんでお姉さんがこんなコト…
ムギュッ
ソワソワ…
ひぁっ!?

ダ…ダメ…ですよ…

えーここはダメじゃないみたいだけど

それに

むにゅ♡むにゅ♡

ビクン…

ふにゅ♡

響也くん

どっどうして…です…か？

君がイケないのよ？

すごく可愛いから

ビクンッ

ゾクゾク…

ビク…

ビクンッ

ビクッ

大丈夫だから

ビッビッー…

ビッ

お姉さんに委ねてみて？

ビッビッ…

ビク…

ビクッ

ビッ

んっ
あっ
かわいいお耳♡
ぶるっ
ぶるっ
ぶるっ

ふぇ!?
あ…え…
な…なんで出ないの…?
出な…い
うーん お預けみたいね 残念だけれど
お…あずけ?
ビクッ
ビクッ
ビクッ

お姉さんと一緒の食卓の晩ごはんは…

ジー

ゴッ

さっきからとなりジロジロ見過ぎ

えっ!?

ガアアアア

みっ見てない…

あら

もうからかっちゃ可愛そうよ

お米粒ついているわよ

ありがとう…

ペロ
ケッ♡
ッ!!?
取れた♡
僕にはあまりにも刺激が強すぎて…
ドキッ
ゴクッ
我慢なんて…できるわけなかった
ビキィ
その日の夜中
おっ…

ドキッ
ドキッ
ドキッ
まあ!!
待っていてくれたのね
お姉さん嬉しいわ
あっそれなら大丈夫よ
あの…姉は
今頃夢見心地なはずだから
誰の邪魔も入らないから安心♪
それよりも…
キッ
渡したもの
付けてくれているかしら
見せて?
ぎゅっ
…

ピッタリね！
まあっ
家に取りに帰って大正解だわ♪
ドキッ
ドキッ
あら？シミが…
じわ…
それは…
ずっと…我慢していたのと…
ぼ
ふふっ
興奮してくれたのね
ボッ
お姉さんの格好がえっちで…
それじゃあ…

ぐいっ
おっおお…っ お姉さん!?
ドキッ
ドキッ
ブラ
外してもらえる?
ドキッ
ドキッ
ドキッ
ぱちっ
あっ 外れたみたい
ドキッ
ドキッ
よくできました♡

もっと

!?

興奮♡

してくれていいのよ？

触って女の子を感じてみて？

プニッ

お…お姉さんの…おっぱい…!!

ドキッドキッ

はぁはぁ

うわあ…!?

むにっ♡

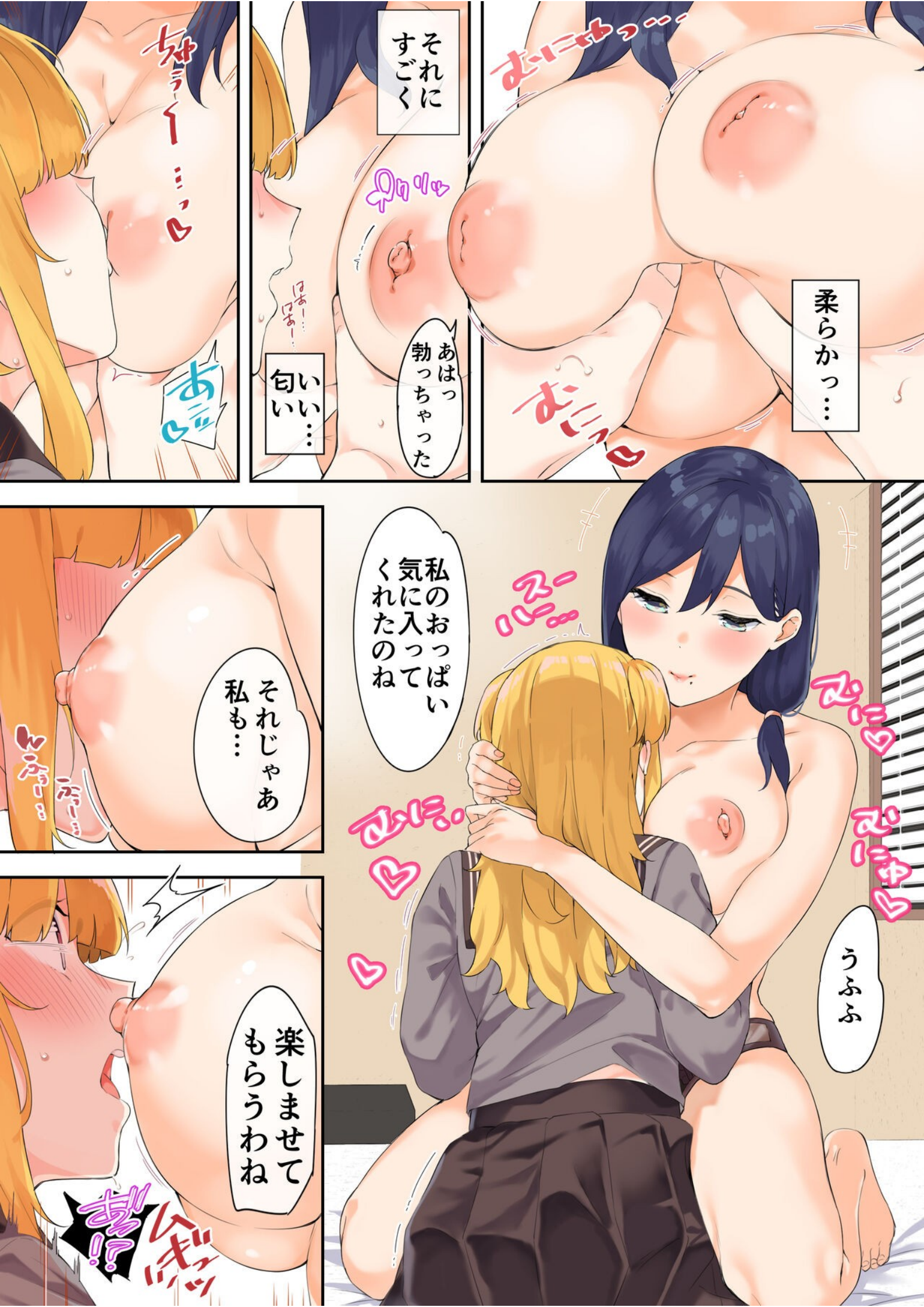
柔らかっ…
それにすごく
あはっ勃っちゃった
いい匂い…
私のおっぱい気に入ってくれたのね
うふふ
それじゃあ私も…
楽しませてもらうわね

今度は『最後』まで
ぽろんっ
シてあげるね
いっぱい
感じちゃっていいのよ
くちゅっ
くちゅっ
しゅっ
しゅっ
あっ…
なにこれ…なにこれ!?
あっ…

おちんちんからいっぱいえっなお汁出てるわよ

気持ちいいんだ？

はっ

はひぃ

気持ち…いいです…っ！

スリスリ♡

ビクッ

ビクッビクッ

あっ

おっお姉さ…そこっ待って…っ

やだ見せて

素敵！

はっ恥かしい…

ドキ

ドキ…

アア

似合ってるわ可愛い～～♡

あーもっと
響也くんの可愛いところ見たくなってきちゃった
ビクビクッ…
ビクッ
んあっ
あっ
体もおちんちんもビクビクしてる
ビクッ
ビクッ
ダメダメ…それ…
ビクンッ
ビクンッ
お姉さ…っあもう…
もうすぐ見せてくれるのね
出る…っ!!
しこっしこっ
ガク…ッ
ガク
出ちゃうっ出ちゃうよぉ!!
しこっしこっ

あうっ!!
ガクガク…
ドピュッ
あンっ
うわぁ♡
どろぉー
はぁ…はぁ…
たくさん溜め込んでいたのね…すごい量
でもまだまだ硬い…
お姉さんの…女の人の身体…
もっと知りたくない？
は…はい
じゃあ…
はぁ…はぁ…
シよっか

私のおまんこに
くぱぁ♡
お迎えするところ
見ててね♡
するっ
ドキッ
すっ
きみのおちんちんを
ドキ
ドキ
ドキ
ドキッ
ドキッ

お姉さんの中に
ズッ
くちゅっ
ズズ…
あ…
吸い込まれて…
ズポッ
ああ…
ビクン
ビクッ
ツくん!!?
響也くんのおちんちん
全部入っちゃった♡
ズプ

カッチカチで
すごい存在感

響也くんは
どう…？

あ…もしかして
初めてだったの
かしら？

ぴく…
ぴく…

はぁ…
はぁ…

あ…
う…

卒業
おめでとう

はぁ…
はぁ…

グイッ

お祝いに…

んむっ!?

ちゅっ～…♡

レロッ

あひぃ

ちゅるっ

れろっ

ぐぐぐ…

口の中が…
じゅるっ
じゅるっ
すごく暖かくてうねって…色んな所を
刺激されてる…
どこもかしこも気持ちよすぎる…
お姉さんでいっぱい…
お姉さんで溺れちゃう…

あーもう響也くん可愛すぎ
キュキュキ
もーっと女性のカラダ感じちゃお
おっぱい同士でキスするのどう？
気持ちいいでしょ？
あっ
あに…
クリ♡
んふっ
あかぎゅっ
クリ♡
コリ♡
あっ♡
コリコリってぷっくりした乳首が擦れてる

全身ピクピクしちゃって
かぁわいい
いつでも出していいのよ
一滴も残さず全部

パンパンパンパン
あっ…もう…！
ダメ…
出しちゃえっ
パンッ
出る…出ちゃう…！
ビクッ
ドクドクドク
ドクッ
あぁ…
あ♡

はぁ…
はぅ…
あ…
ぜーんぶ出せたかな？
ふふっいい子いい子
はぁ…はぁ…
コクッ…コクッ…
どろぉ…

翌日

昨日の出来事がずっと頭から離れなくて

何も手につかなかった

あんな体験しちゃったらどうしようもないよ…

ボー

はぁ…

今日眠れるかな…

キィー…

ガ

チャ

キッ

ド

えっ!?

おかえりなさい
響也くん

昨日泊まるって
言ったでしょう

忘れん坊さん
ねえ

そのまま居間に
連れて行かれて…

お姉さん!?
どうして…

姉ちゃんが
料理している傍で

あっ
響也じゃん

美結ー
悪いんだけどもう少し時間かかりそう
ううん気にしないで
ごめんねー響也でも使って暇つぶししててー
響也美結に変なことすんなよ！
むぎゅっ…
響也くんはいい子だから
そんなことしないわよ…ね？
はっはい…
しこっ♡しこっ♡しこっ♡
えっちなコトをした
静かにしないと聞こえちゃうわよ？
ボソ
ボソ
ドキドキ
ドクドク…
じっとていてね？
すっ…
ちゅっ
どくんっ♡

いつも団らんとしてる居間で

ンッ…

忘れん坊の響也くんのために

イケナイことをしているのに

あぅっ…

ちゅぽっ

ちゅぽっ

れろっ

ちゅるっ

忘れられないように

すごく気持ちよかった

はぁ…はぁ…

じゅるっ

じゅぽっ

うっ…

今日もたっぷり

シてあげる♡

あっそれやばっ…

ビュルルッ
ドクッ
ドピッ
ずるっ
ビクッ…ビクッ…
ふぁあ…たっくさん
ドロネバー…
響也くん本当にすごーい
はぁはぁ!
ビクビク…
濃厚で…
ゴクンッ♡
おいしい♪

お風呂でも

はあ〜〜〜

えっちなコトはずっと続いた

ガチャッ

ふふ おまたせ〜

カラダ洗ってあげるね♡

ワニッ♡

ヒキッ

ごしっ♡

ごしっ♡

〜〜〜

かゆいところある？
えっ
ビクッ
ビクッ
ビキッ
ビキ…
いや…
あ…あのもう…
もう大丈夫なのでっ!!
スッ
あら？
くぱぁ
洗い残し…
みーつけた
ぢゅるっ
ぢゅるっ
ぢゅるっ

そして

そ…っ そんなところ…

そこ…

きたな…

だったら綺麗にしないとね

あっ

ガッ

じゅるっ

じゅるっ

レロ

レロ

レロ

じゅっ じゅっ

レロ♡

レロ♡

じゅっ

ビクッ

ビクッ

ビクッ

大丈夫

お姉さんに任せて

レロ

レロ

レロ

レロ

ちゅぷ

ずぷ

舌が中に…!?

お尻の穴があんなに気持ちいいものだなんて

あっ
じゅるっ
ああっ
ずりゅ…じゅるっ
ぜクッ…ぜクッ…
ぜクッ
ぁあっ
ちゅるっ
じゅるっ
じゅるっ
ぜクッ
ぜクン
ぁっ
知らなかった
ぁあぁッ
ぜクンッ
ぜクッ
ぜクッ…ぜクッ…
わあっ

深夜もまだまだ
お姉さんとのえっちな時間は続いた…
あっ♡
ビクッ
ビクンッ
ビクンッ
気持ちよすぎて
ぜっ
プッ
腰が止まらない
イクのが止まらない
はあ…はあ…
ビクビク
でも
ルル
あっ♡

そろそろ限界…かも

ん…？

お姉さん…気持ちよくない？

ゆっくりになってきたね

そ…そんなことないっですけど

そっかそっか

じゃあ…

お姉さんが最後まで

ズッ

ズッ

ズッ

お姉さ…んっ!?

手伝ってあげるから

ガク…ガク…

全部出しちゃおっ

ズッ

ぐぷっ

ズプッ

ぐちゅっ

ビクンッ

ビクンッ

ズプッ

ぱっ

頑張って響也くん

ビクンッ

ビルルルルーッ
あっ
うふふ
出た
ビクッ
あ…うあ…
ビクッ
もぉ…
出ない…
ビク…
ぐぃっ
ぐぃっ
あッ
ひぁ
ちゃんと
出しきり
ましょうね～
頭が…
おかしく…
はぁ…
はぁ…

やめちゃうの？

ぎゅ

ずぽッ

まだこんなに大きいのに？

ビリッ

ダメ…で…すっ

ぎゅっ

えーきみのおちんちんは

すりっ

すりっ

まだまだ弄ってほしそうにしてるわよ？

あッ

づッ

しゅっ♡

しゅっ

そっ

そんなわけ…

な…

レッ

弄ると…
ほらっ
こんなに喜んでいるんだもの
むぎゅっ♥
うぁぁ
ぐりぐりっ
すりすり
おうっ
あっだめだめだめ…っ
出ない…もう…出ない…からぁ…
ぎゅうっ
ぐりっ
ぐりぐりっ
ぬぷぬぷっ♥

ガクガク飛び跳ねちゃって本当可愛い…

あっ

ぐちゃっ♥ぬちゃ♥

ビクッ

ガク…

あうっ

びくん

もっとえっちなことしたくなっちゃう

ああっ

ガクガク…

んあっ!?

くちゅっ♥

ぐちゅっ♥

ぐちゅっ♥

ビクッ

ビクッ

なに…なにか…

でちゃ…

ガク

ガクッ…ッ

ぐちゅっ♥

ぐちゅっ♥

ビクッ

ビクッ

ガクッ

ガクッ

出ちゃう…!!

ビクッ

わあっ♡
あはははっ
まだ出てくるわ
すっごーいっ
なに…
なにこれ…！
お…
し…っこ…？

あっ…!
ビュル…!
ビクッ
ビクンッ…
ビクッ
ビクッ
ビクッ…
と…まらないよぉ…

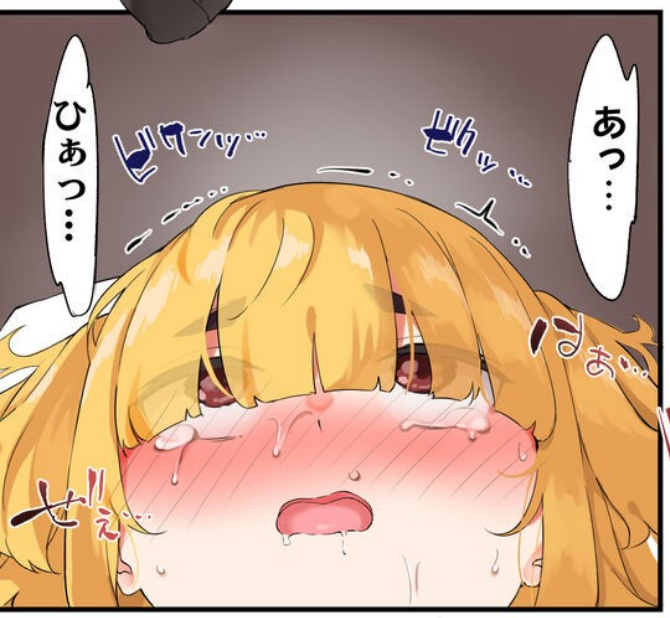

ごめんね響也くん
もうちょっと頑張って？
…!?
きみが…
すっごくえっちで可愛いから…
興奮しちゃった
はぁ…はぁ…
ぷっくりっ♡
キュン♡
キュン♡
ビンッ♡

さっきのはね おしっこじゃなくて…

お姉さん まって…っ

くちゅっ♡

くちゅっ♡

ぬちゅッ

ぬちゅッ

あふぁっ!?

ズプッ♡

ぬクッ

ズッ ズッ

ぬッ

潮吹きっていうのよ

男の子も女の子も

パン パン パン

気持ちよくなると

出ちゃうの

ズッ

ズッ

ズッ

あ、

うっ

ちゅる♡
ちゅる♡
ちゅる♡

パンッ
パンッ
パンッ
あっ
ズッ
ズッ
分あっ
ズッ
ズッ
イク…
イっちゃうわ…
んあっ…
はぁ…
響也くん
見ててね
ズッ
ズッ
ズッ
ズッ
ズッ

あぁ
しゅごっ
ビクビクッ
ビクビクッ
ひゅ
ひゅ
ひゅ
ひゅ
あっ…
あっ…

あっ
ニッ
んっ
あはー♡
私も…
はぁー…はぁー…
いっぱい出ちゃった♡
コポォ…
ぴちゃ
ぴちゃ
はぁー…はぁー…
あら…？

どろどろにしちゃったわね…

きれいに

しないとね

じゅる♡

ちゅる♡

ちゅる♡

ちゅぽっ♡

ちゅぽ♡

ちゅぽ♡

うぁ…

ちゅるる♡

ちゅる♡

うぁ…

んっ…

ちゅぷっ
レロッ
レロッ
ぴくっ
ぴくっ
ぴくっ
ぴくっ
ん…！
はぁ…
うん！
いい感じ
そうだ
ドキッ
ドキ
きみがよければ…
ボッ…
はぁ！…
はぁ！…

それじゃあ
また明日

部活
頑張ってね

うん
ありがとっ

いたっ

ごめ…って
響也

ごめん!!

ちょっと!

きみさぁ

最近あたしの事
避けてない？

えっ
いや

あの…

…なんなのよ

もう

そろそろかしら

…お

おまたせ…しました

ふふ 気にしないで

お願い 聞いてもらってるもの

もじ

もじ…

はぅ…
どう…ですか？
ひゃあ!?
あはっとっても似合ってるわよ

むぎゅっ♡
それじゃあデート
行こっか
何食べよっか？甘いもの好き？
はっはいあの…クレープとか
響也くんにぴったりでとっても可愛いわね
続く

プレビュー本の表紙に使用したイラスト
この頃とは微妙にキャラデザを
変更してます、懐かしい。
この作品は続きを
作る予定にしてます
2本ほどは内容
詰められてるので
形になるといいな、と
思ってます。