"コスズ印の特製ボディソープ"
コスズが開発したどんな悪臭も即効で除去することの
出来るボディソープ。これにより、なんとあのセイレンの
激臭でさえ瞬時に取り除くことが出来るのだ!
ちなみに材料に媚薬の元となる成分が含まれているため、
副作用でめっちゃムラムラしてしまうのが難点。
KOSUZU
SPECIAL BODYSOAP

…なによ
ようやく見つけましたよ！
ケイ君は？
ケイたんは!?
探したけどいなかったわ
…本当ですか？
じ～～っ
なによ疑ってんの？
もちろん疑ってますよ
アンタぶっ飛ばすわよ!?

今日は疲れたしもう寝るわ
私たちはケイたんを探そう！
うんっ
私はマオ先輩を監視します一緒の部屋なので……
あやしい…
あっそ！勝手にすれば
Cの間
ところでイノリは何してるのよ
えっと…
イノリ先輩は
お腹いっぱいになって寝ちゃいました
あの子ちょっと自由すぎない？
まぁいいけど…

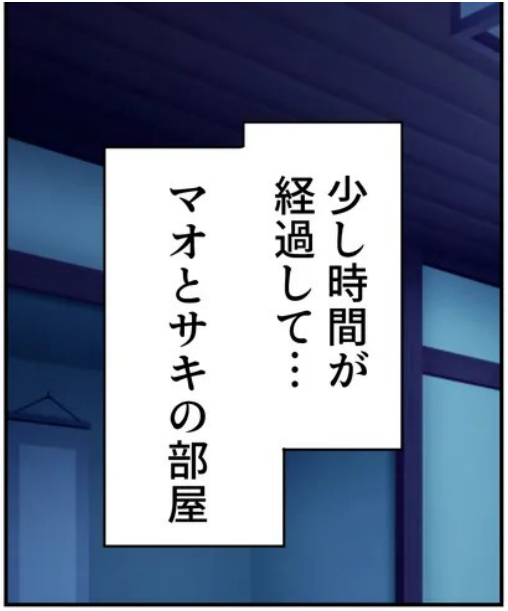
少し時間が
経過して…
マオとサキの部屋

ふふ…
うまく
行ったわね
ZZZ

睡眠薬
策はシンプルな方が
成功しやすいのよ！
←サキに飲ませた

これで
私の邪魔をする者は
もういない！

そろそろ
セイレンに渡した
薬の効果も
切れる頃かしら…

さてと…
ぐりぐり

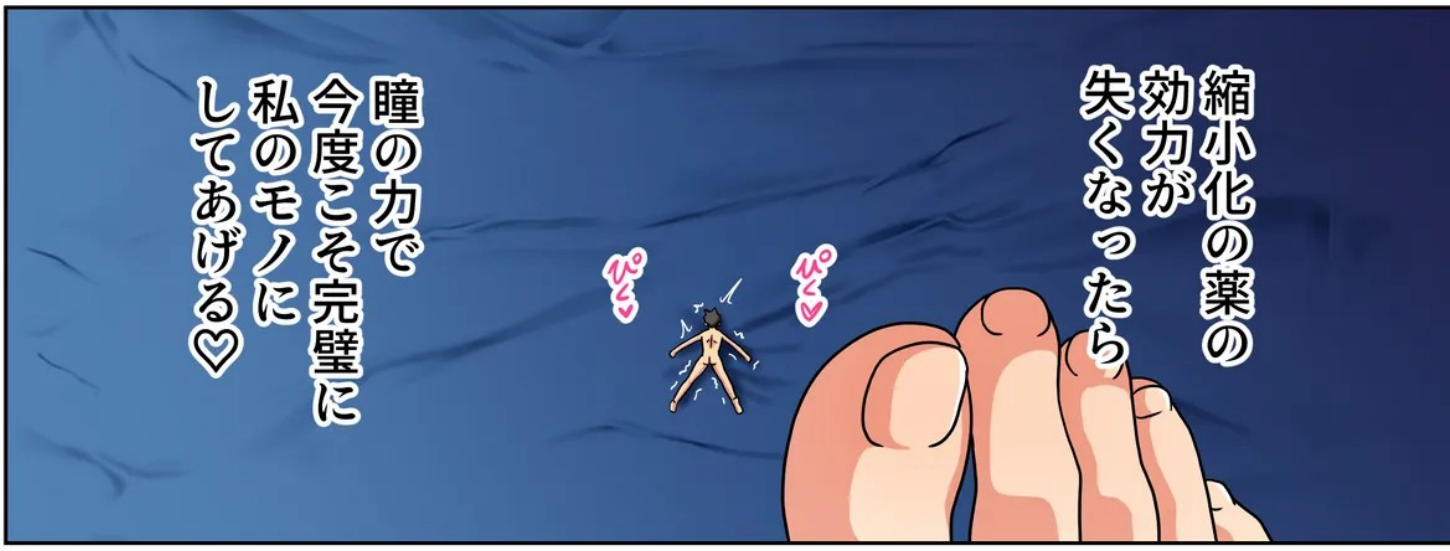
縮小化の薬の
効力が
失くなったら
ぴくぴく
ぴくぴく
瞳の力で
今度こそ完璧に
私のモノに
してあげる♡

ほら早く
元のサイズに
戻らないと…
踏み潰し
ちゃうわよ？
ケイ～♡

アンタに休んでる暇なんてないんだから♡
きゅうぅぅッ♥
わぶっ!?

！
それともこのまま私の足のシミになりたいかしら？

あっははは！たのし～い。笑
その情けないマヌケ面を見てるとドキドキしちゃう♡

無駄よ
私の足からは逃れられないの♡
ぐおおっ
抜けないぃぃ♡
いい加減無駄な抵抗はもうやめたら？
ドスッ
ぐぇっ
無様ねぇ～♡こんな小柄な女に手も足も出ないなんて
アンタは一生私の足元に転がってるのがお似合いよ！
ぐりぐり♡
ぐりぐり♡
!?
ドクンッ

…あら？

むくっ♡

むくっ♡

むくっ♡

も…もう
ゆるひてぇ…

ぶぶぶ♡

ぶぶぶ♡

ぶぶ

あ～あ♡

戻っちゃった
わねぇ…♡

ビクッ

ビクッ

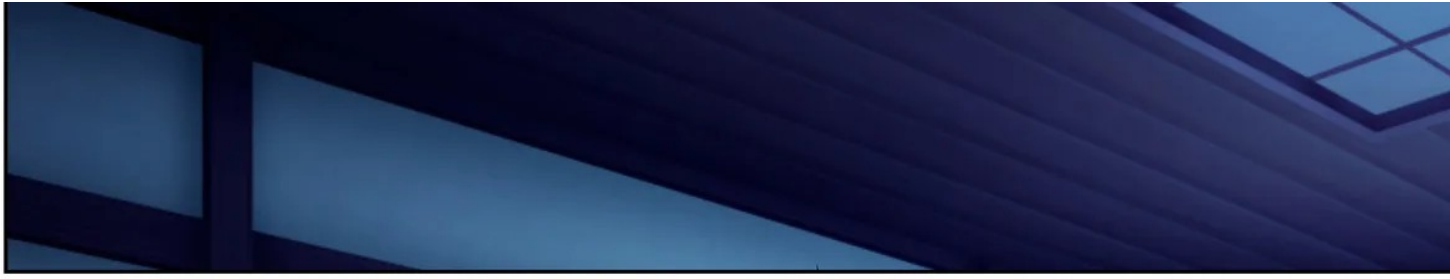

あっ
やっと起きたぁ♡
!?

マオ？
うわっ!?
バッ
ずっと待ってたんだから
アンタが起きるの♡
う…おっ…♡
カリ♡カリ♡
カリ♡カリ♡
ちょ…マオ…っ
あ…足が…♡

きゅうう♥
おっ♡
あんだけ出しまくったクセにまだこんなにビンビンなんて…
んぉおぉおっ♡
ラコ♥
相変わらずのバケモノチンポね♡
ラコ♥

ほ～ら とっとと精子を ぶち撒けなさい♡
おっ♡おっ♡おっ♡ んおぉぉおおっ!!♡
そして さっさと…
私の奴隷に なっちゃい なさい♡

ニコ♥ニコ♥ニコ♥ニコ♥

待って…マオっ

やめてえええぇぇッ!!♡

!!

イけ♡

イけ♡

イけ♡

イけ♡

イけ♡

イけ♡

イけッ♡

イけッ♡

イけッ♡

イけッ♡

イけッ♡

ぴゅるるッ♡

ビクビクッ!!

くおっ!?♡

うおおおおおおおおおおおっっ!!♡

ドピュッ♡

ぐりぐり♡

ぴゅっ♡

んのおおおおおおっっ!!♡

ぎぼぢいいいいいっ♡♡♡

おっ♡
んおぉっ♡
ぴゅっ♥
ぴしゅっ♥

ふふ…
私の目を見てイッたわね？

さぁ…♡答えなさい
アンタのご主人様はだぁれ…？♡

…ボクのご主人様は

マオ様…ただ一人です♡

洗脳完了♡